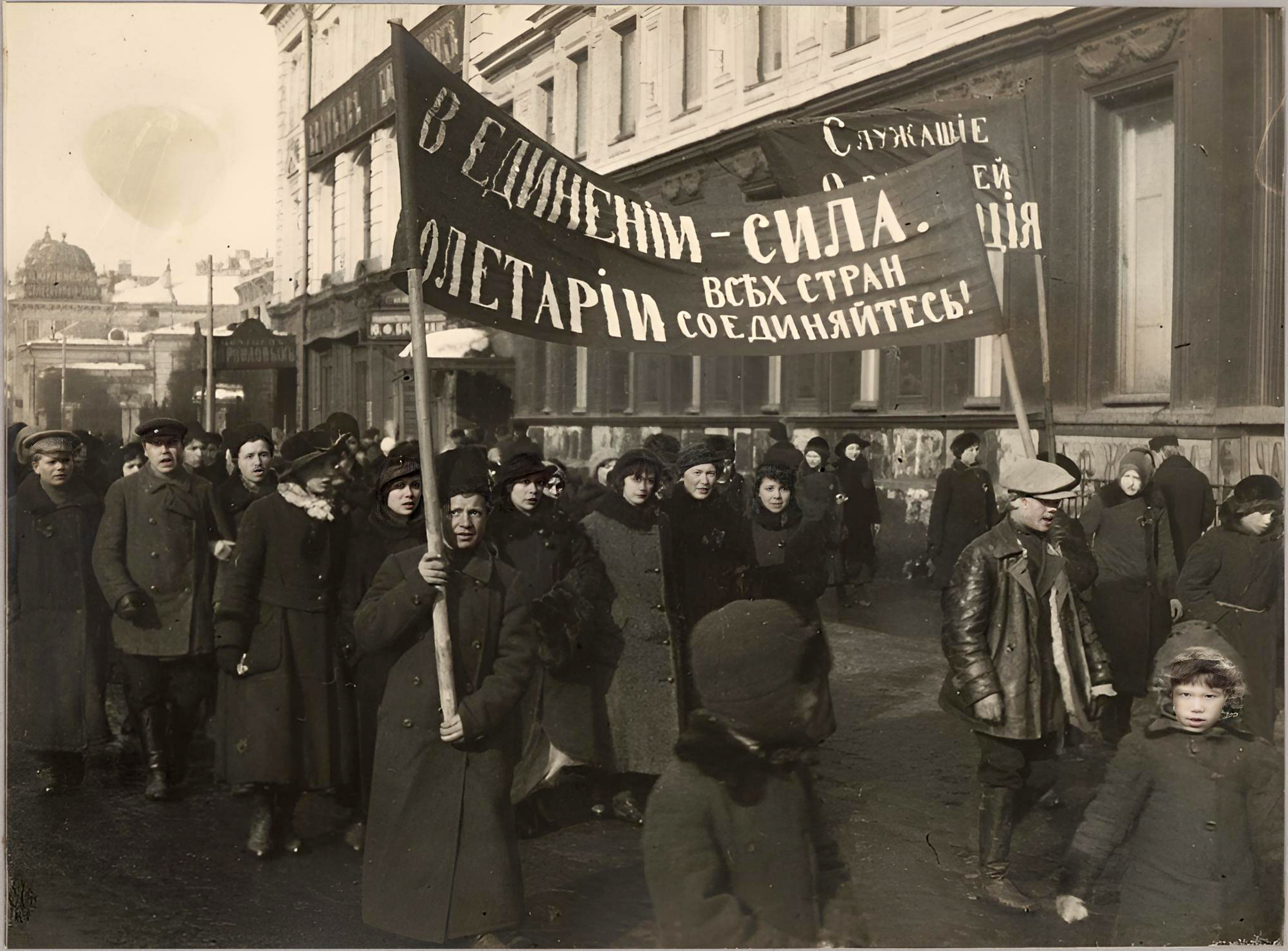
В ЕДИНЕНІИ - СИЛА.
ОЛЕТАРІИ ВСѢХ СТРАН СОЕДИНЯЙТЕСЬ!
Служащие
ей
ція

1917 г.

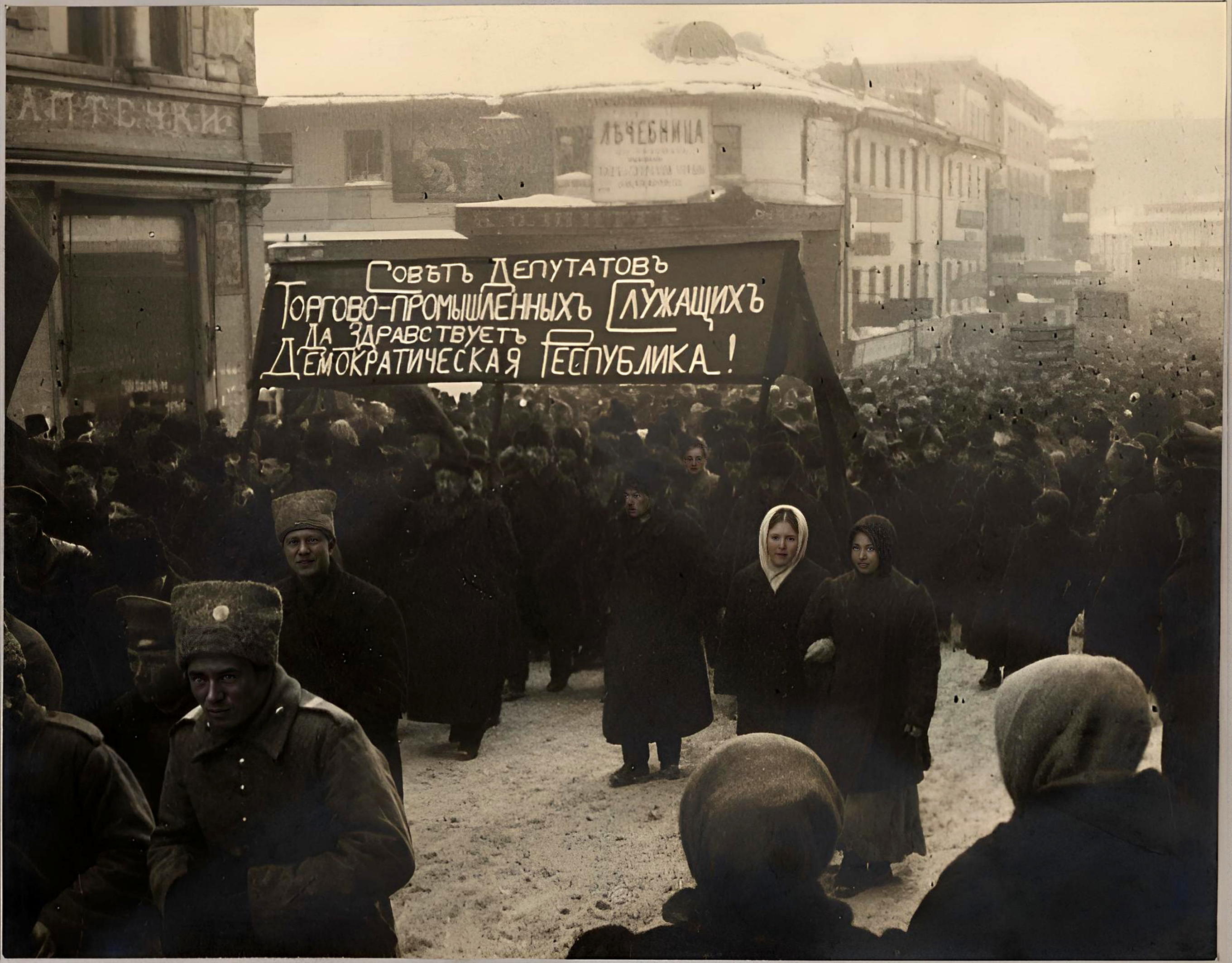
АПТЕЧКИ
ЛѢЧЕБНИЦА
Совѣтъ Депутатовъ
Торгово-Промышленныхъ Служащихъ
Да здравствуетъ
Демократическая Республика!

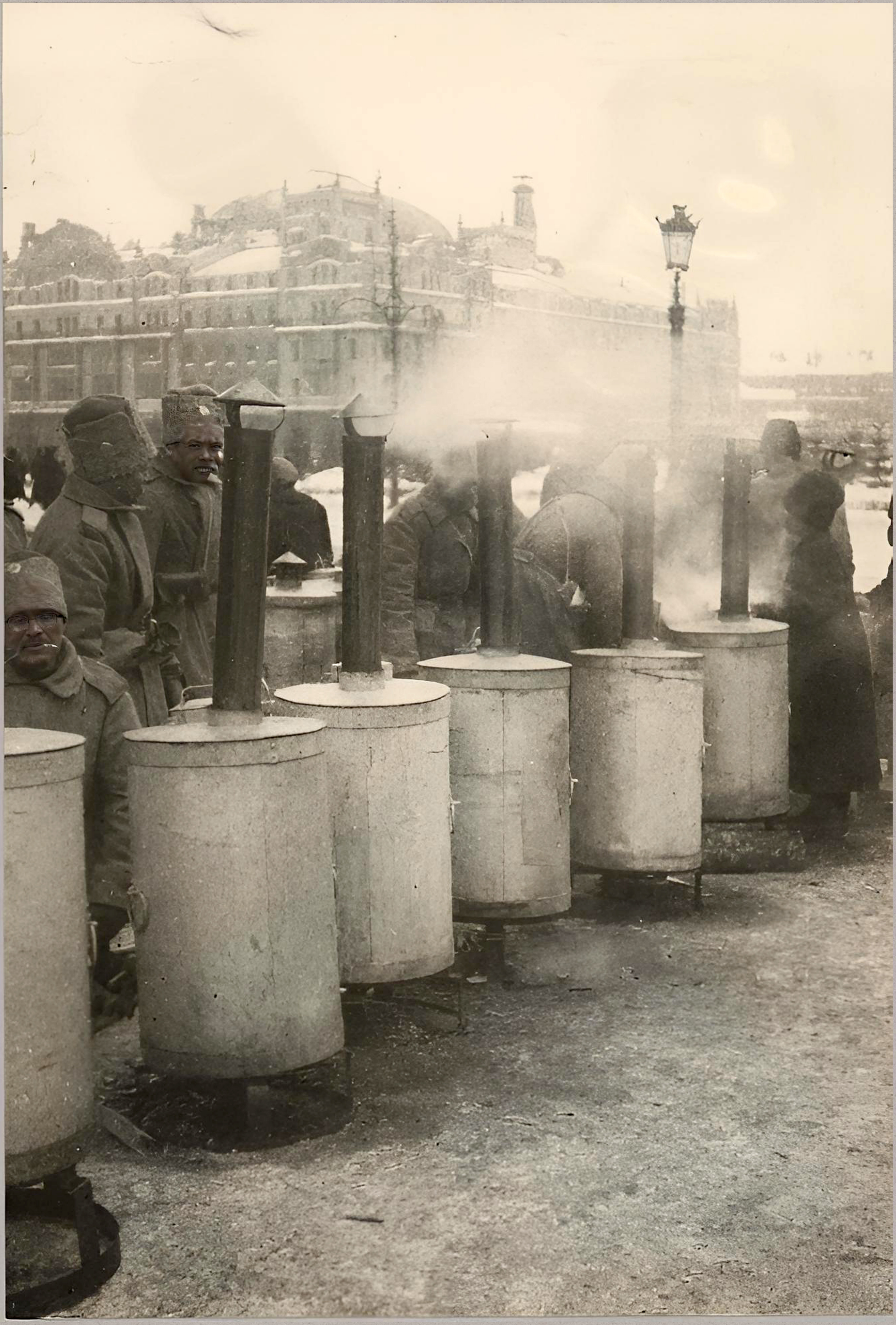

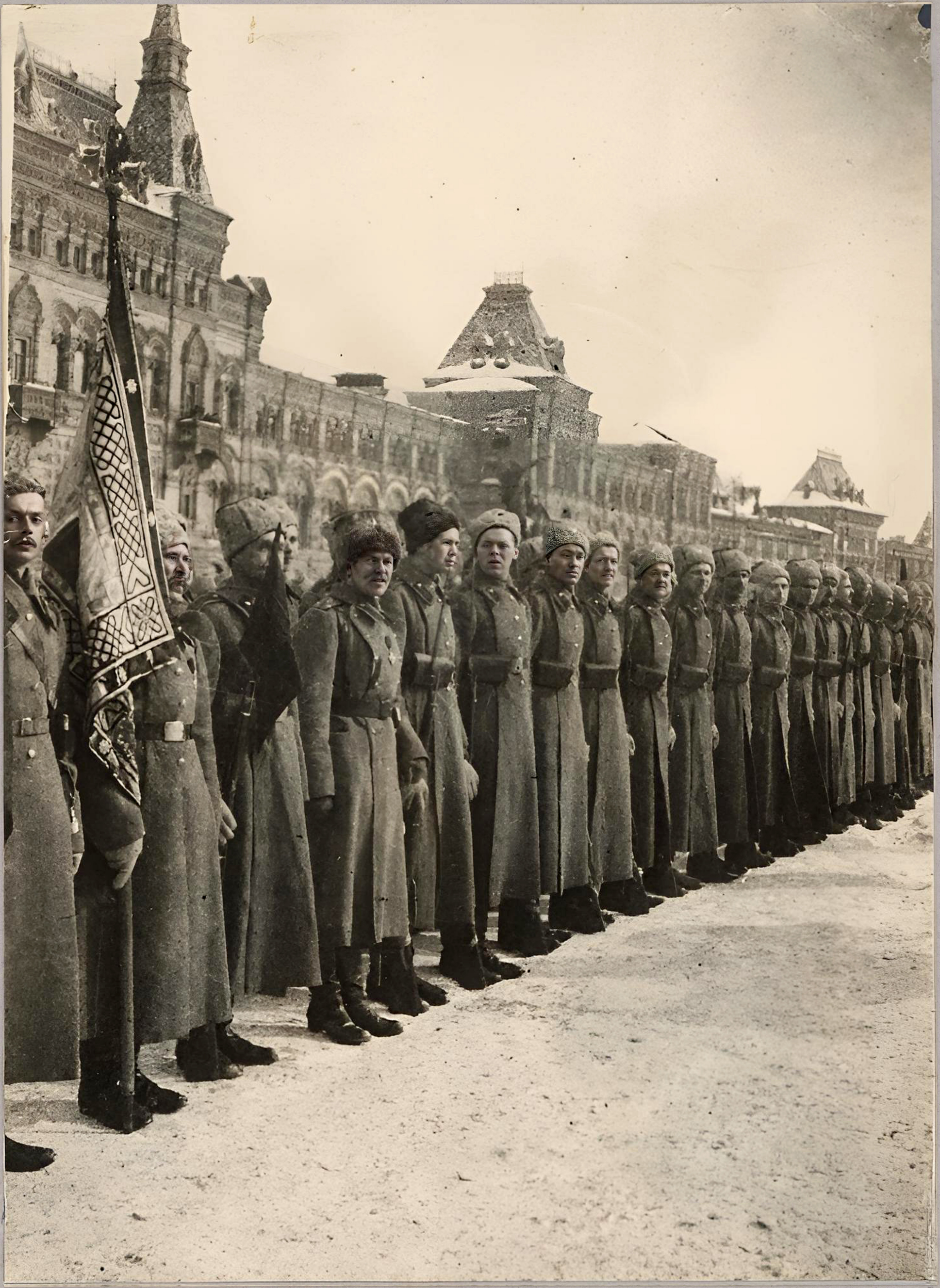

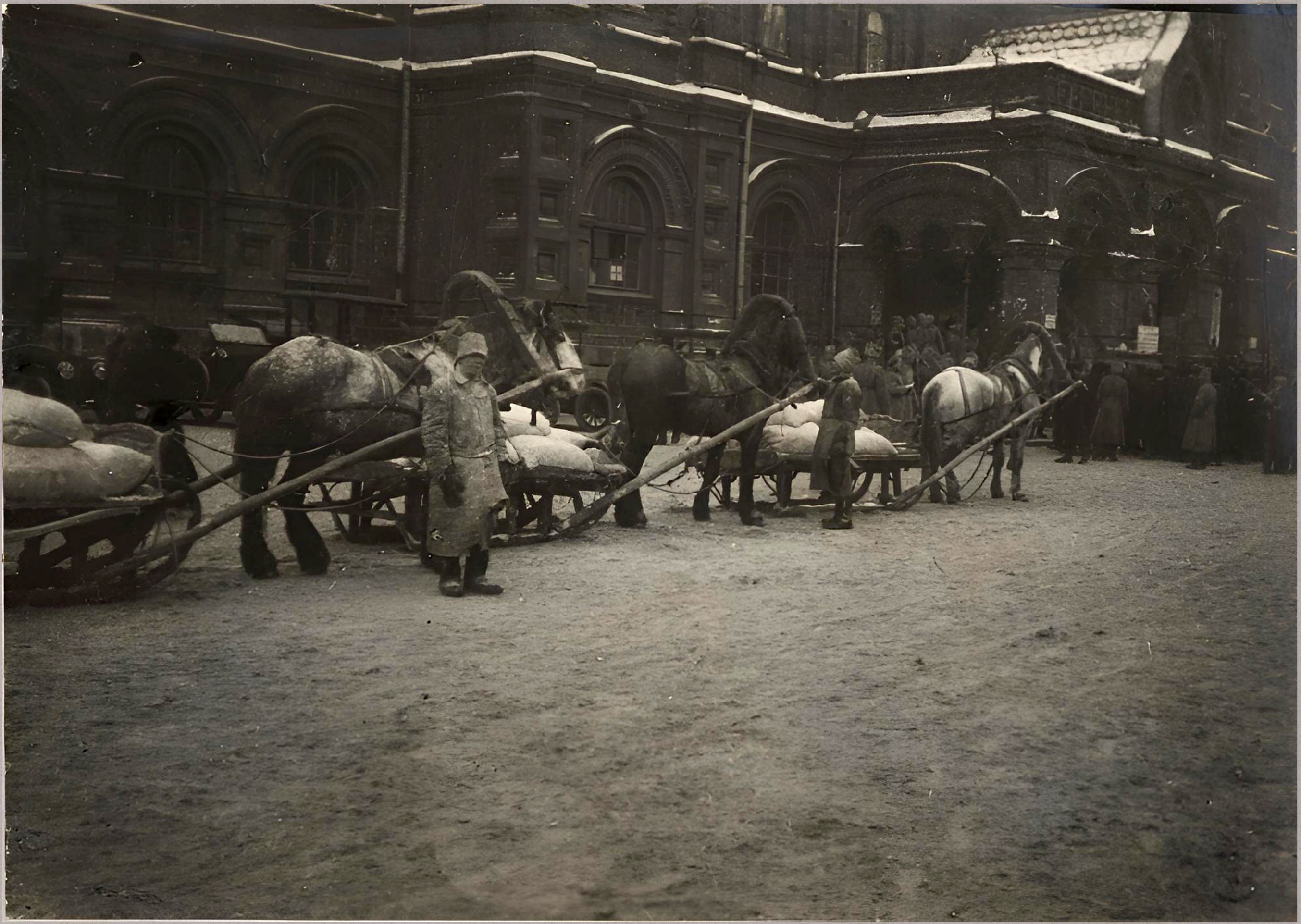

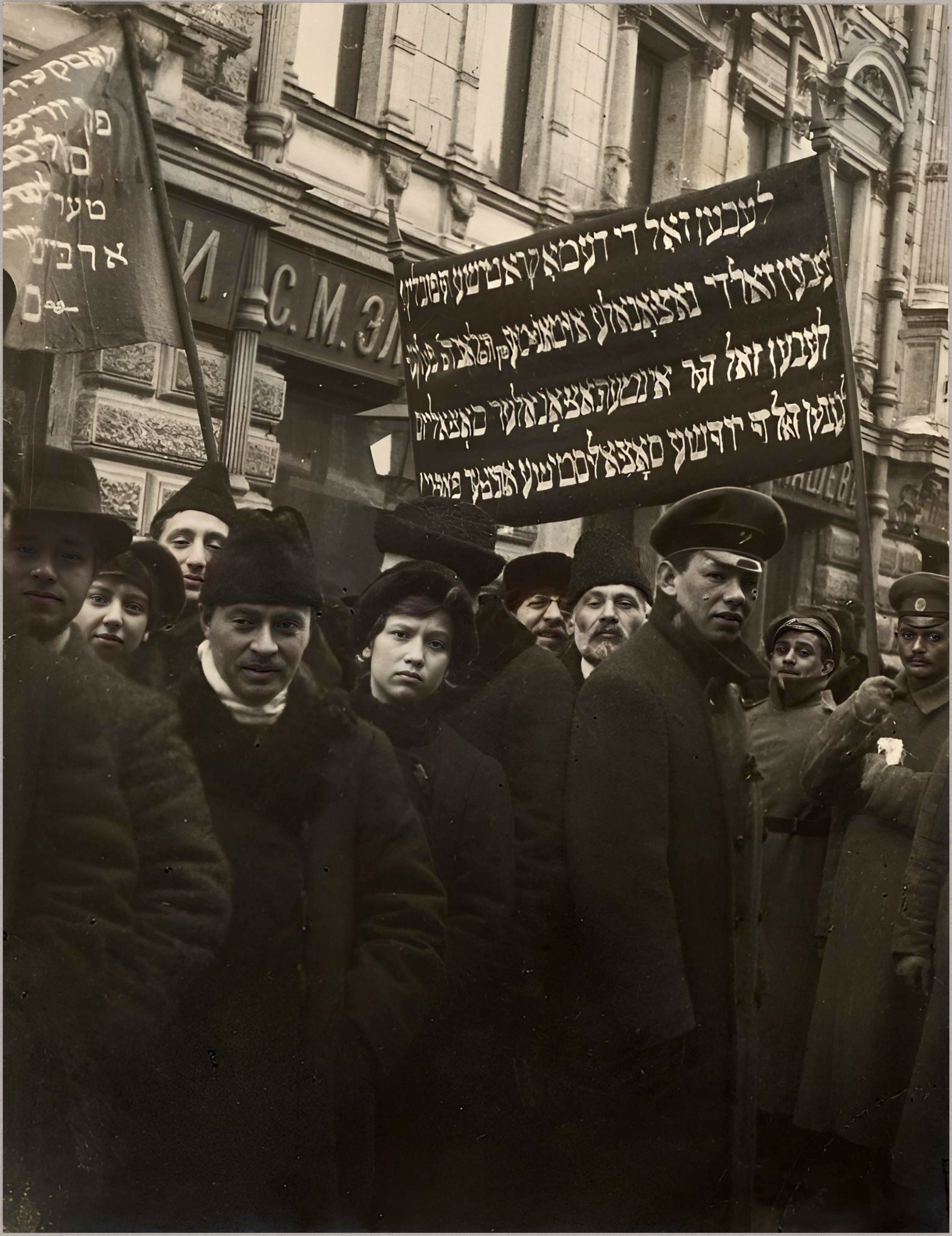
לעבען זאל די דעמאקראטישע רעפובליק
לעבען זאל די נאציאנאלע אויטאנאמיע
לעבען זאל דער אינטערנאציאנאלער סאציאליזם
לעבען זאל די יידישע סאציאליסטישע ארבעטער פארטיי
פון
טער
ארבי
С. М. Э

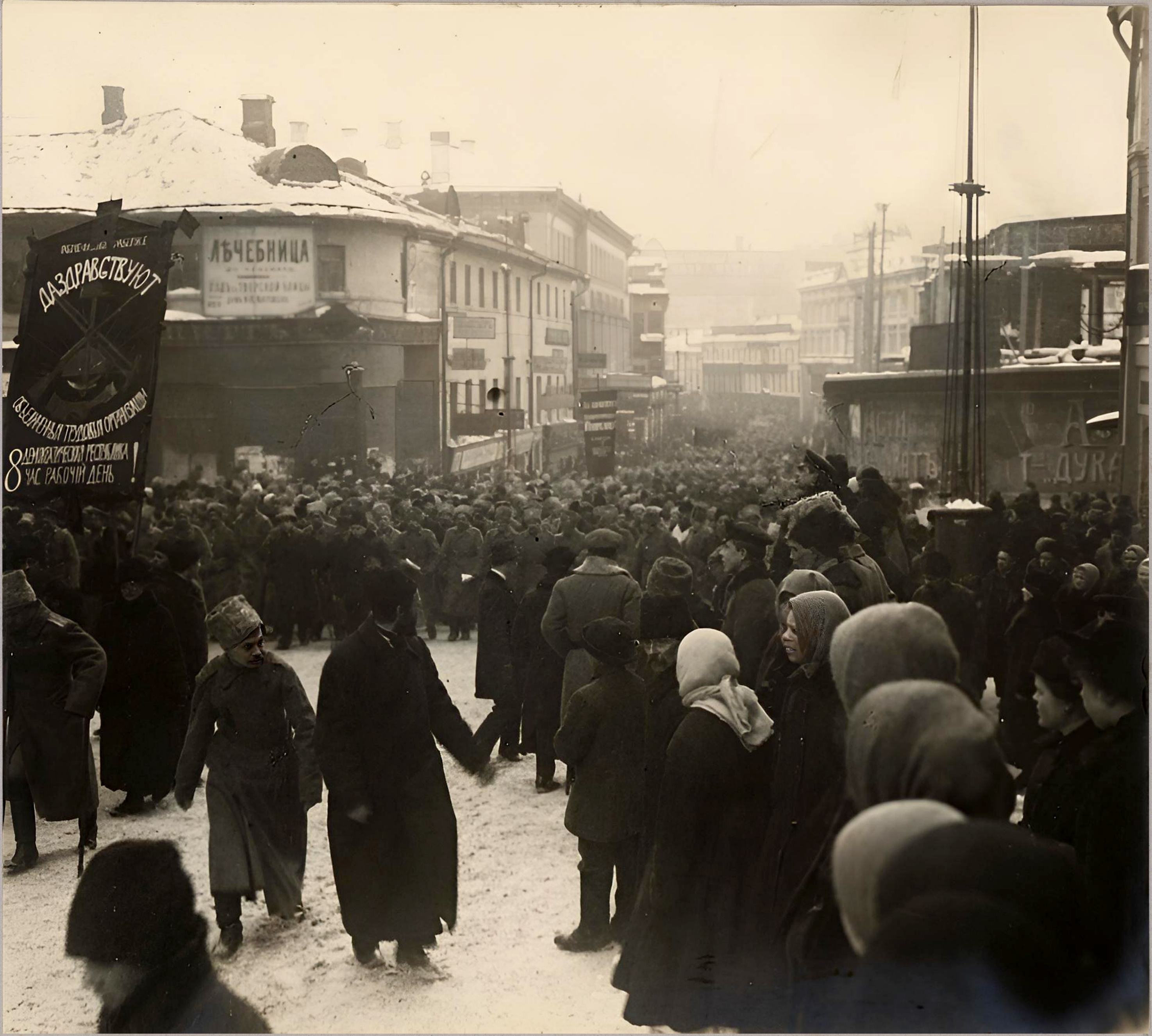
ДАЗДРАВСТВУЮТ
ОБЪЕДИНЕННЫЯ ТРУДОВЫЯ ОРГАНИЗАЦІИ
ДЕМОКРАТИЧЕСКАЯ РЕСПУБЛИКА
8 ЧАС РАБОЧІЙ ДЕНЬ !
ЛѢЧЕБНИЦА

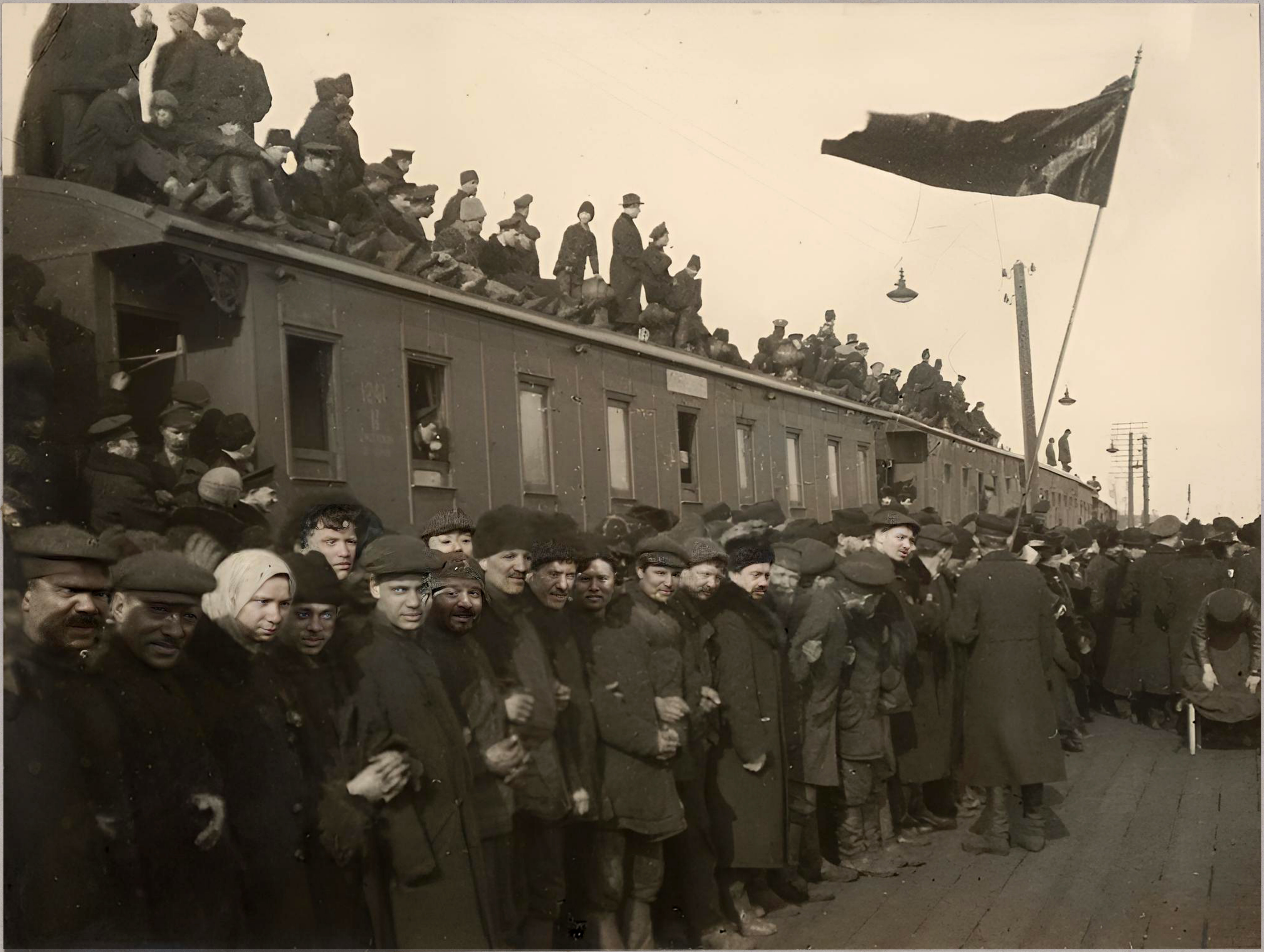

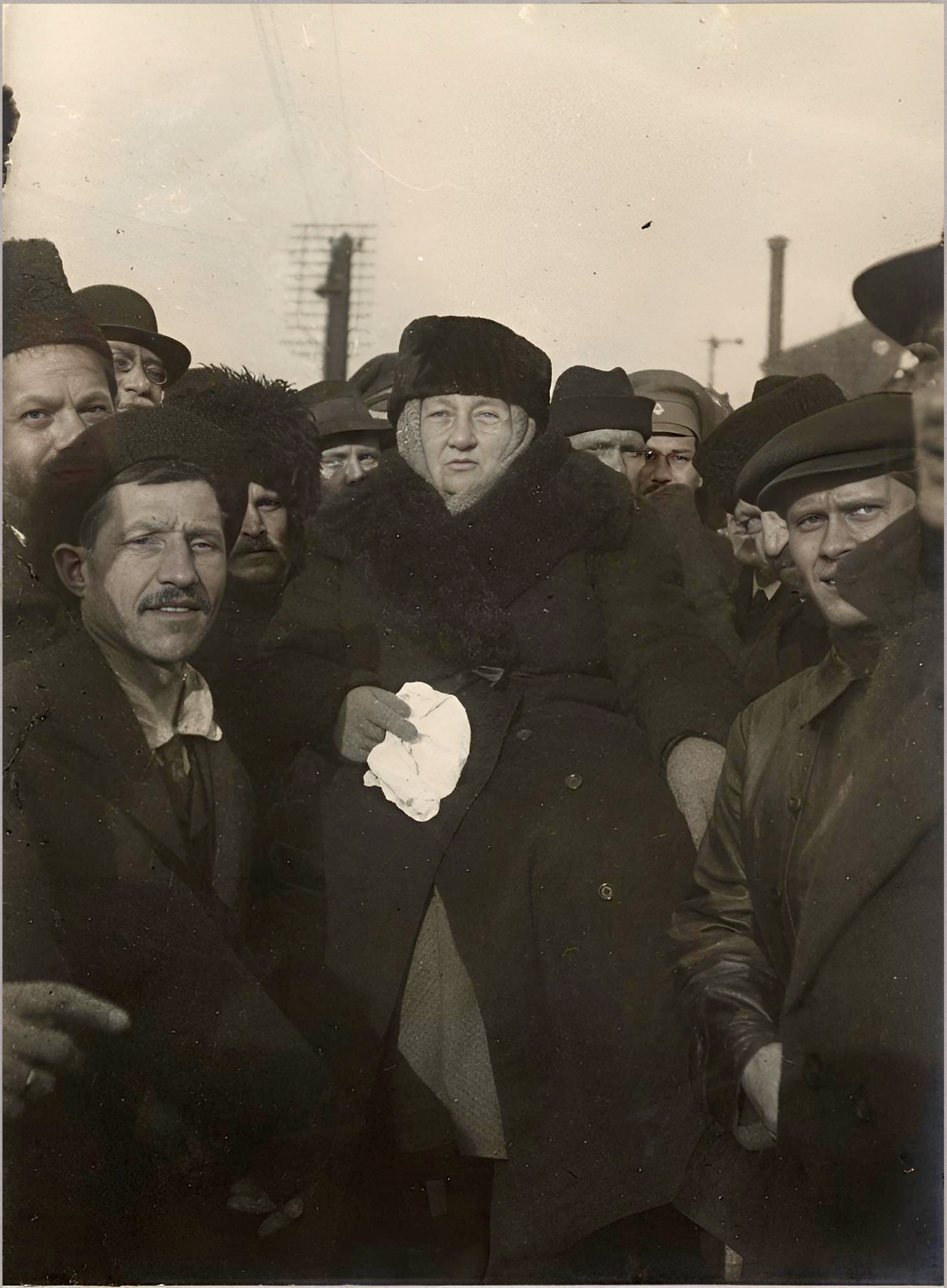

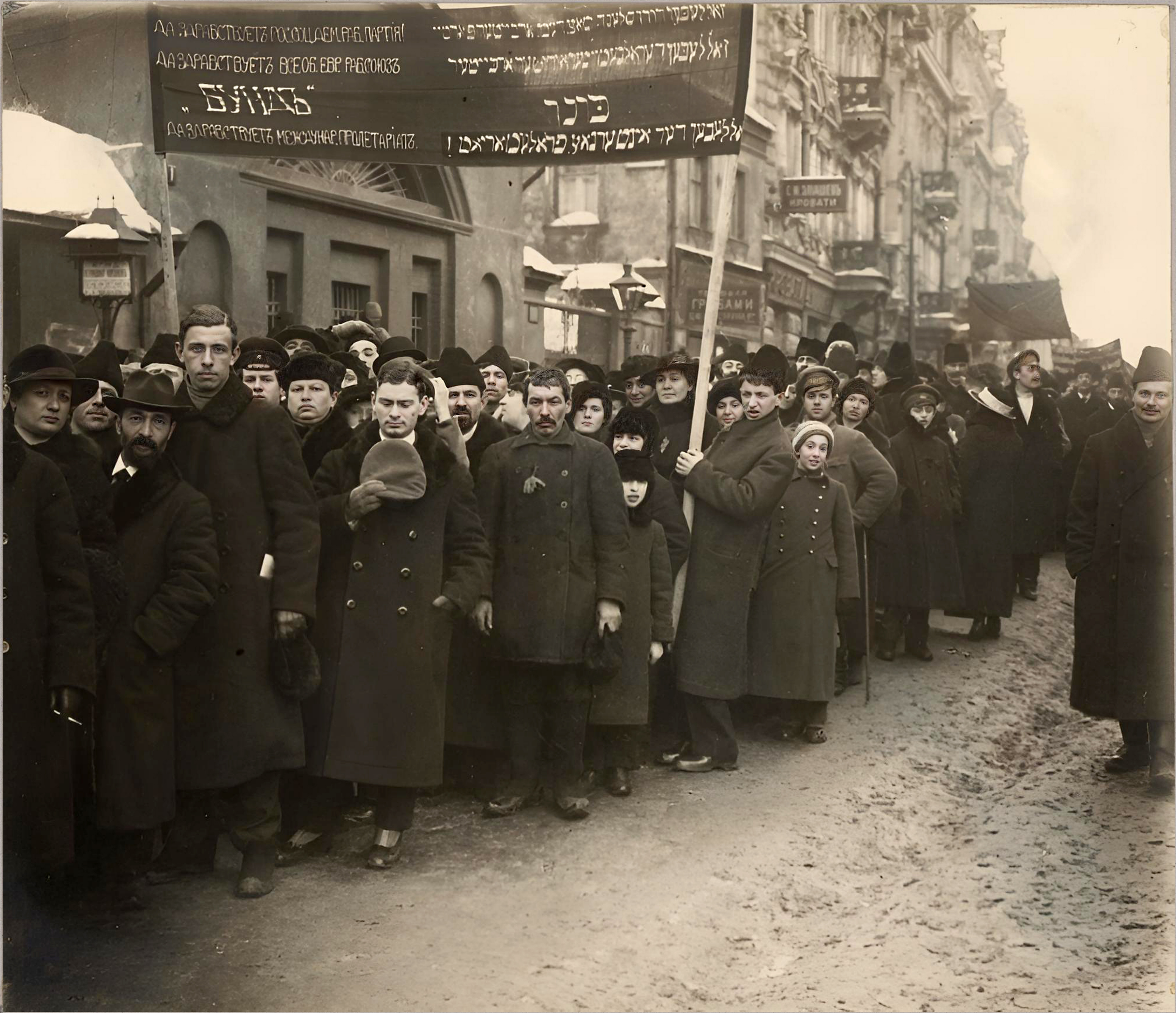
ДА ЗДРАВСТВУЕТЪ РОС.СОЦ.ДЕМ.РАБ.ПАРТІЯ!
ДА ЗДРАВСТВУЕТЪ ВСЕОБ.ЕВР.РАБ.СОЮЗЪ
„БУНДЪ“
ДА ЗДРАВСТВУЕТЪ МЕЖДУНАР.ПРОЛЕТАРІАТЪ.
בונד
זאל לעבען דער אינטערנאצ. פראלעטאריאט!

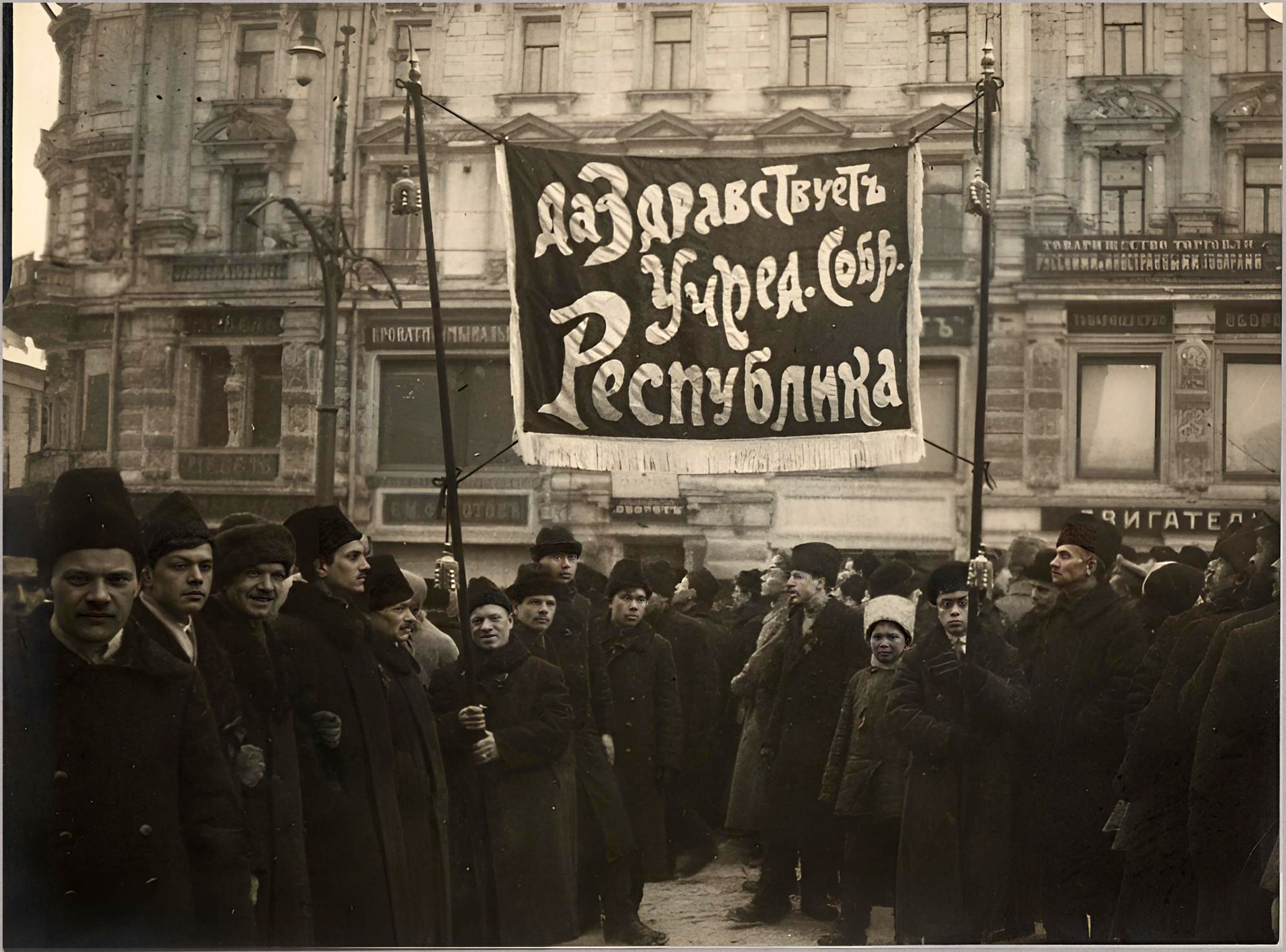
Да здравствуетъ
Учред. Собр.
Республика
ТОВАРИЩЕСТВО ТОРГОВЛИ

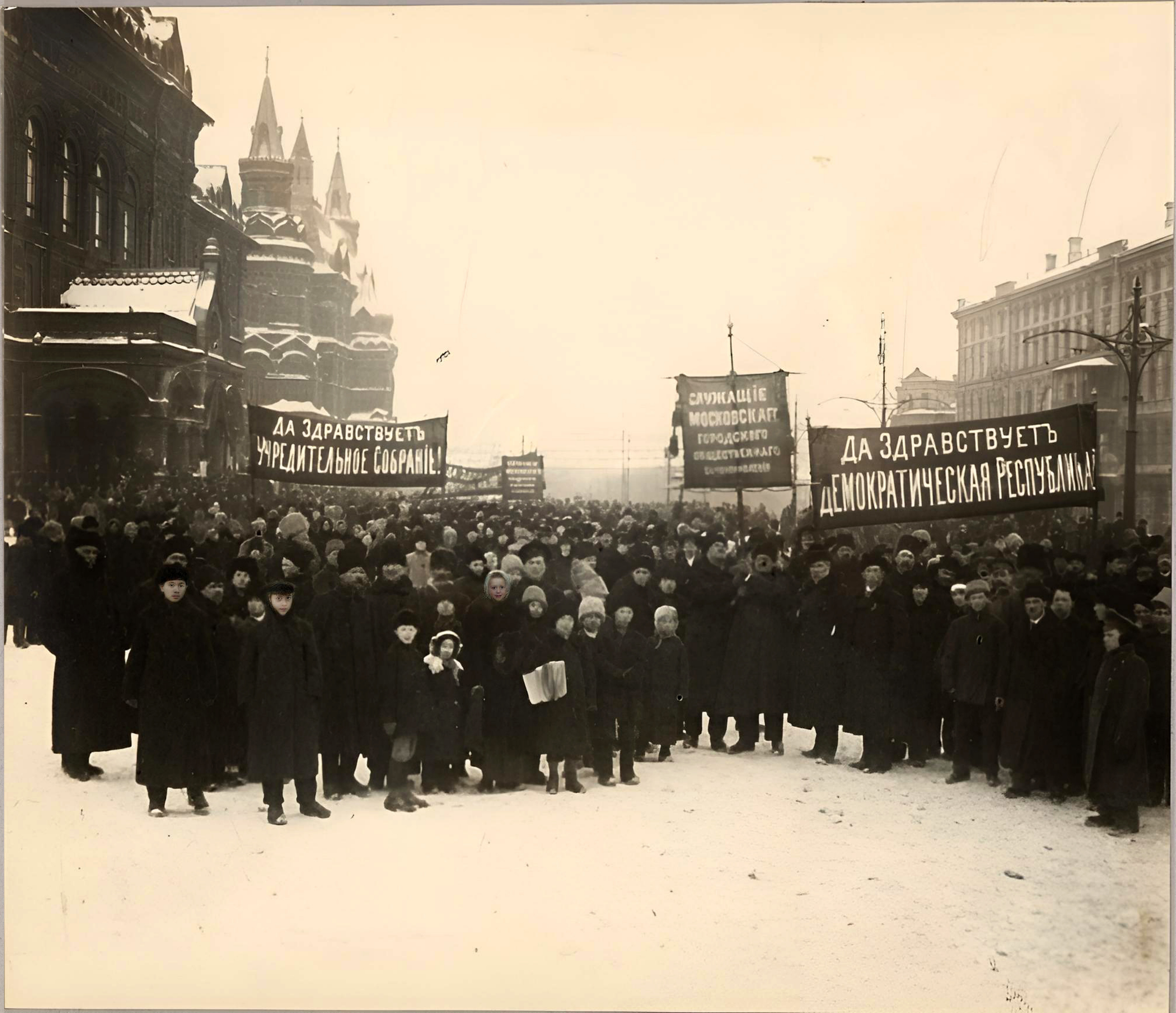
ДА ЗДРАВСТВУЕТЪ
УЧРЕДИТЕЛЬНОЕ СОБРАНІЕ!
СЛУЖАЩІЕ
МОСКОВСКАГО
ГОРОДСКОГО
ОБЩЕСТВЕННАГО
ДА ЗДРАВСТВУЕТЪ
ДЕМОКРАТИЧЕСКАЯ РЕСПУБЛИКА!

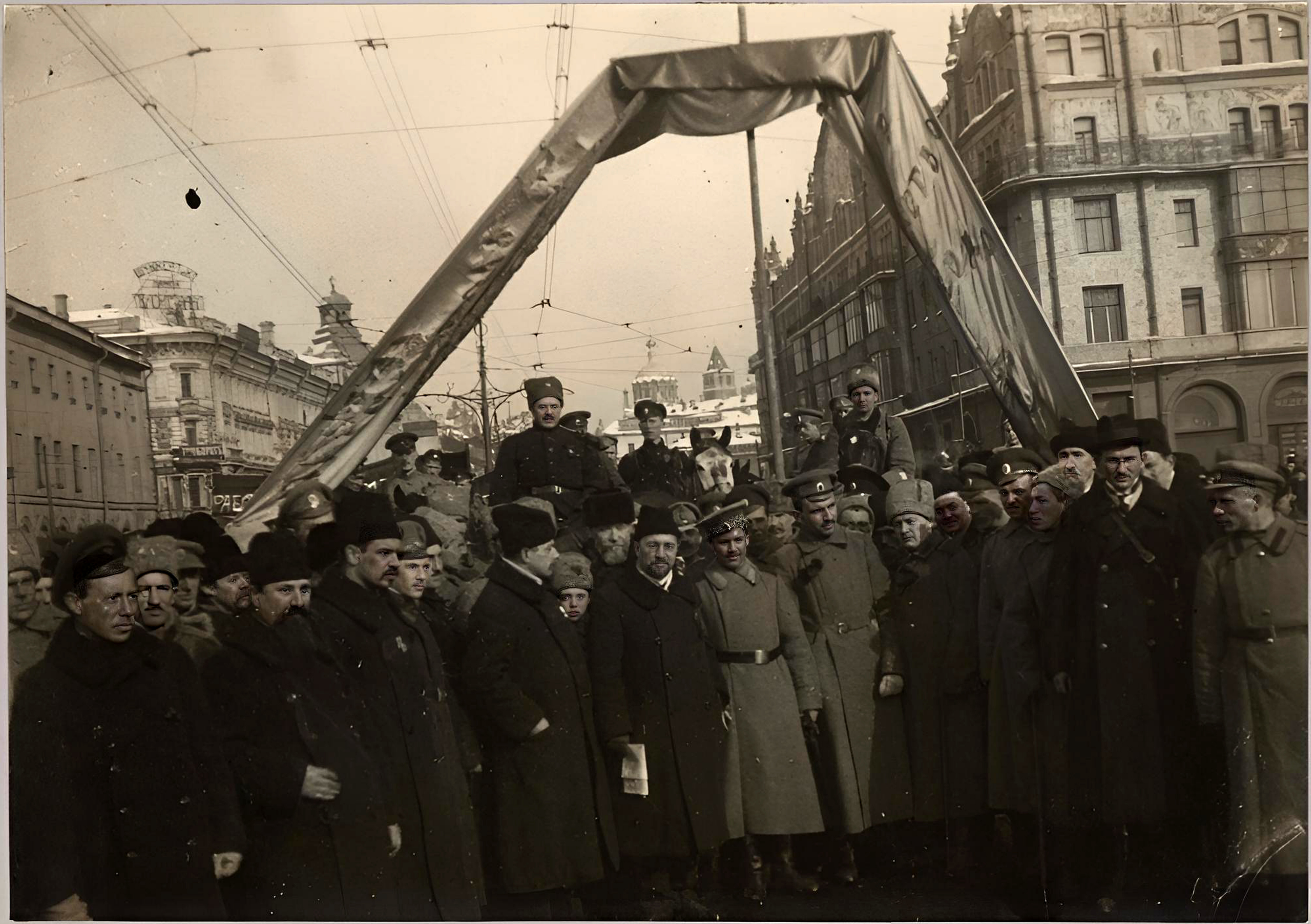

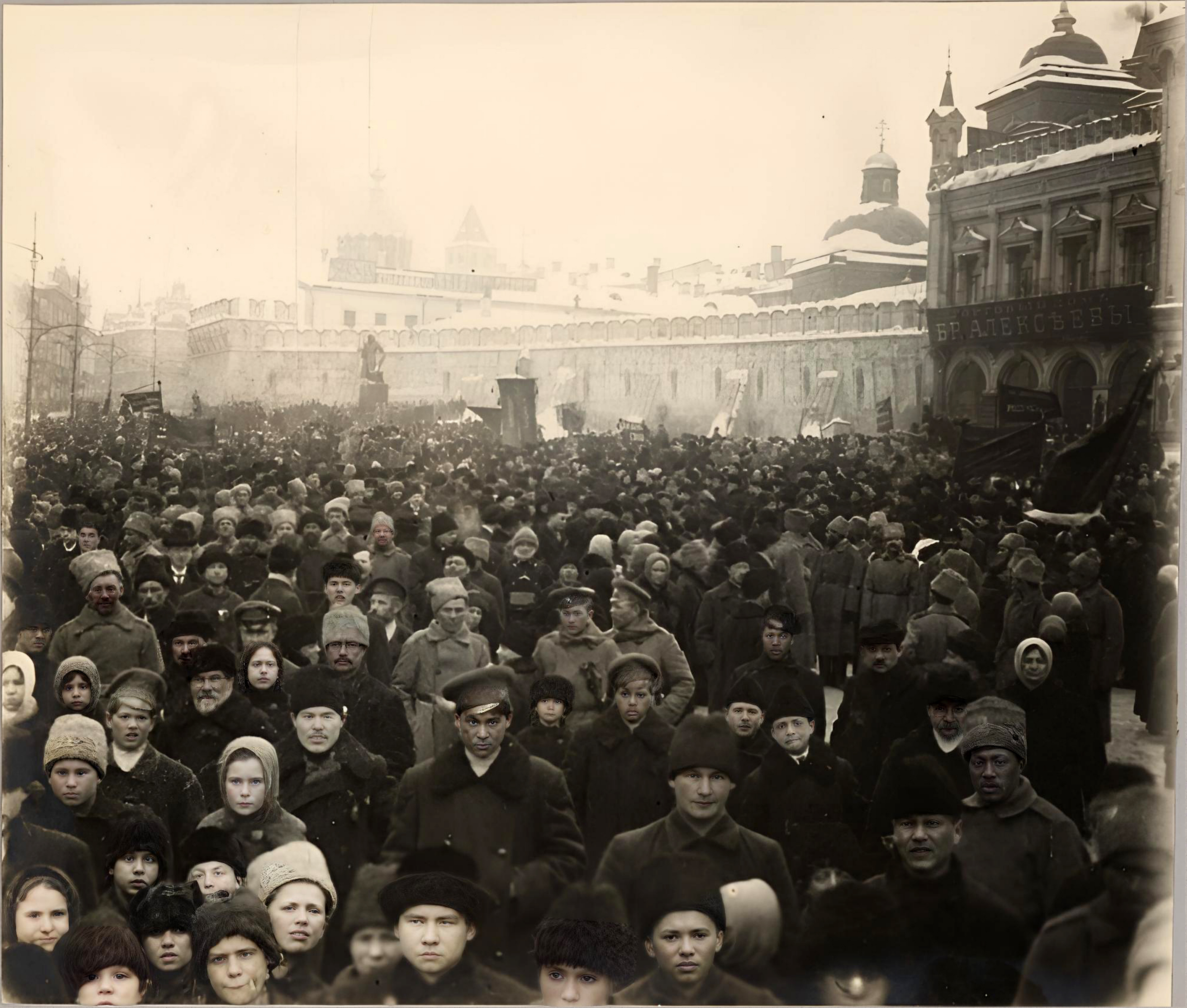
ТОРГОВЫЙ ДОМЪ
БР. АЛЕКСѢЕВЫ

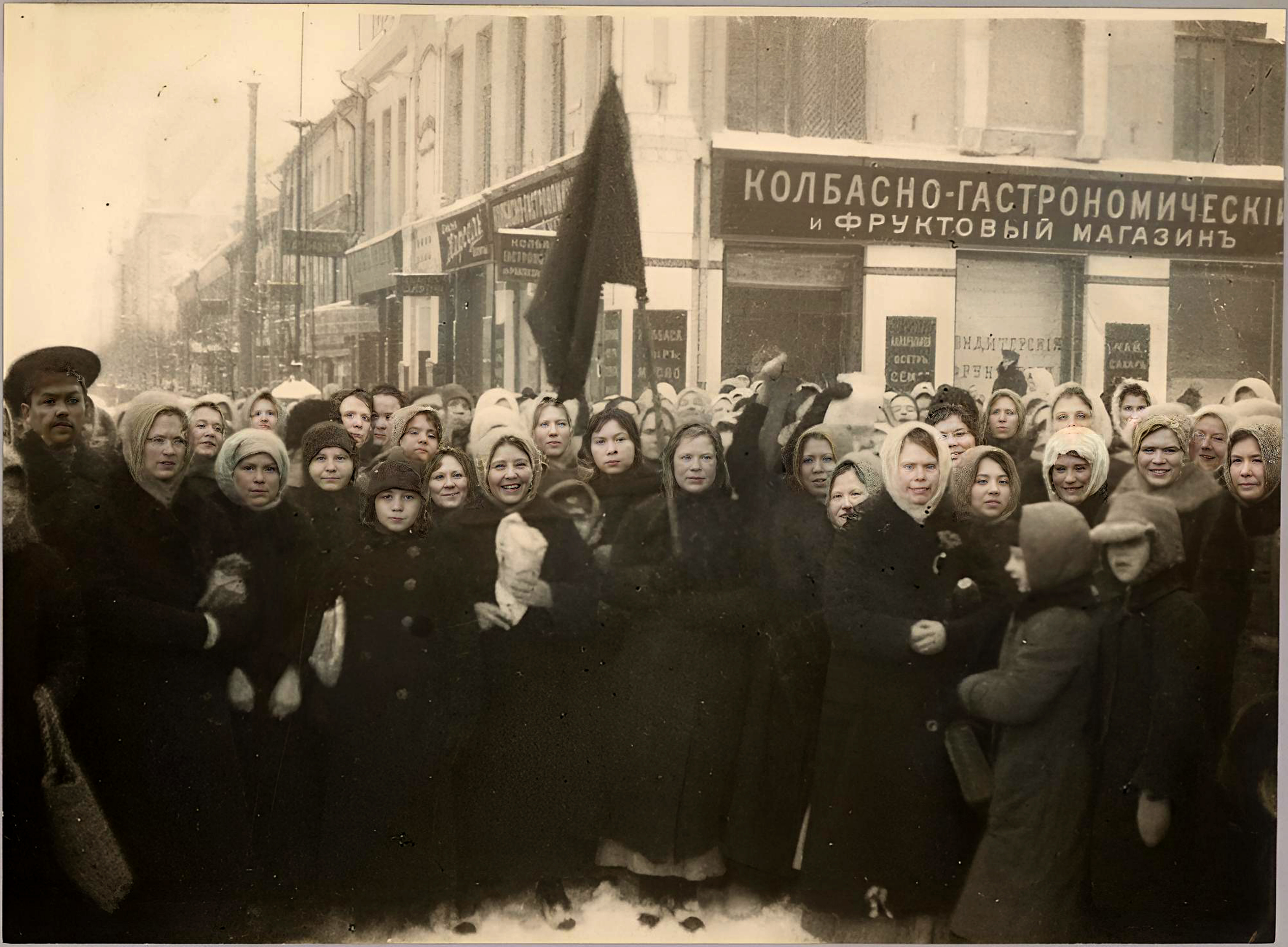
КОЛБАСНО-ГАСТРОНОМИЧЕСКІ
и ФРУКТОВЫЙ МАГАЗИНЪ
ЧАЙ САХАРЪ

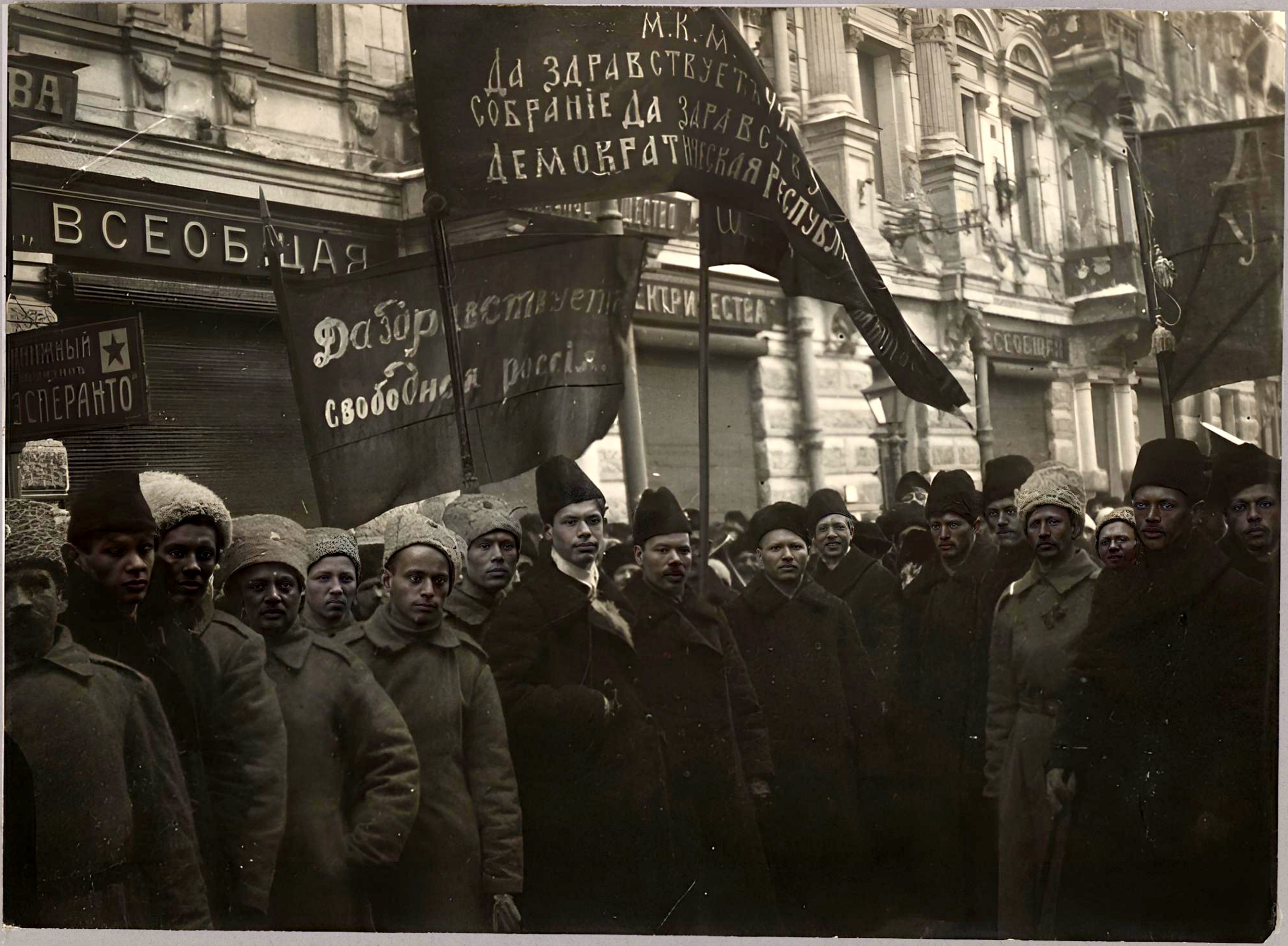
М.К.М.
Да здравствуетъ Уч
Собраніе Да здравству
Демократическая Республ
Да здравствуетъ
свободная россія.
ВСЕОБЩАЯ
ЭЛЕКТРИЧЕСТВА
ВСЕОБЩАЯ
ЭСПЕРАНТО
ВА

22

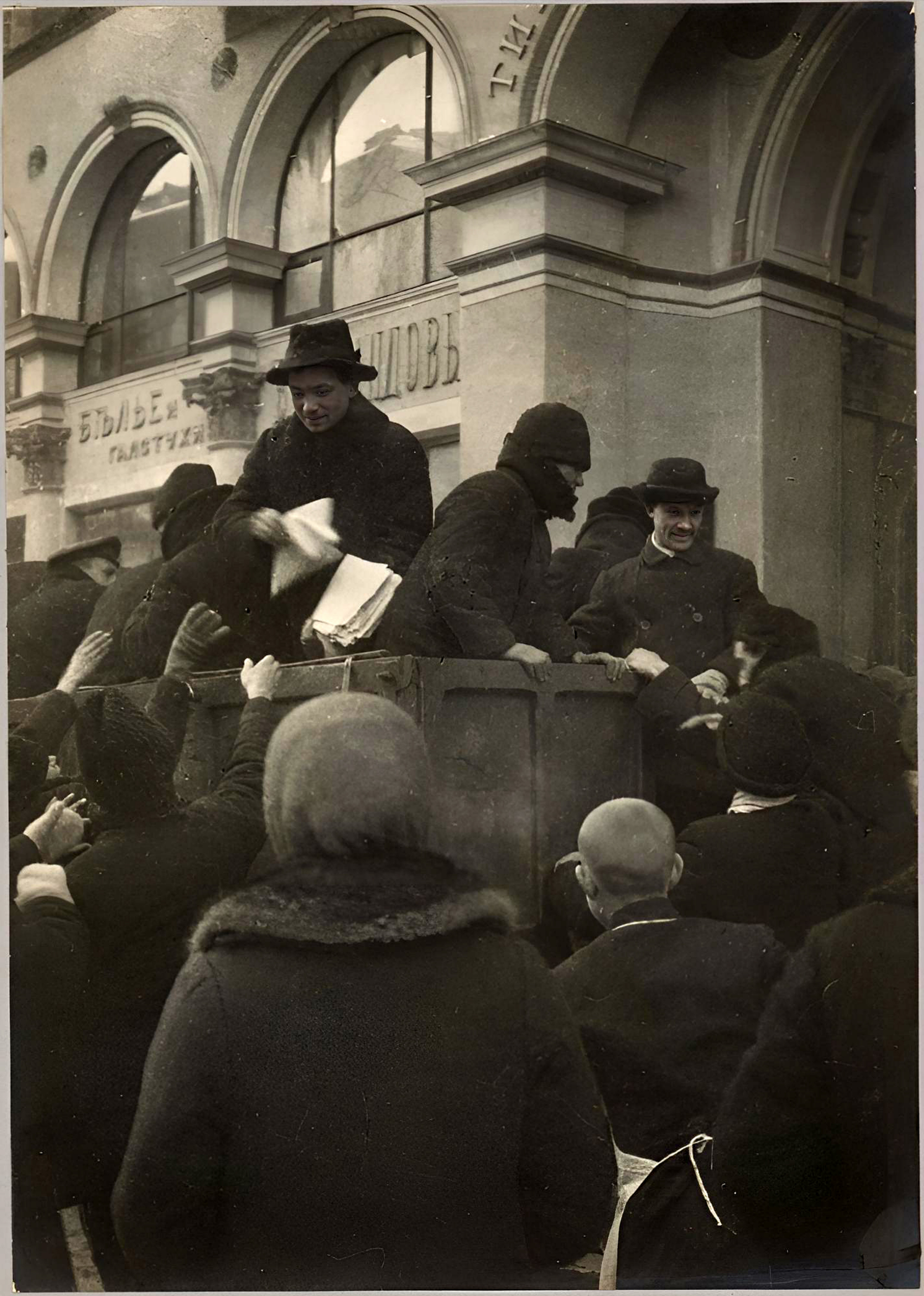
БѢЛЬЕ и
ГАЛСТУХИ
ЦОВЪ

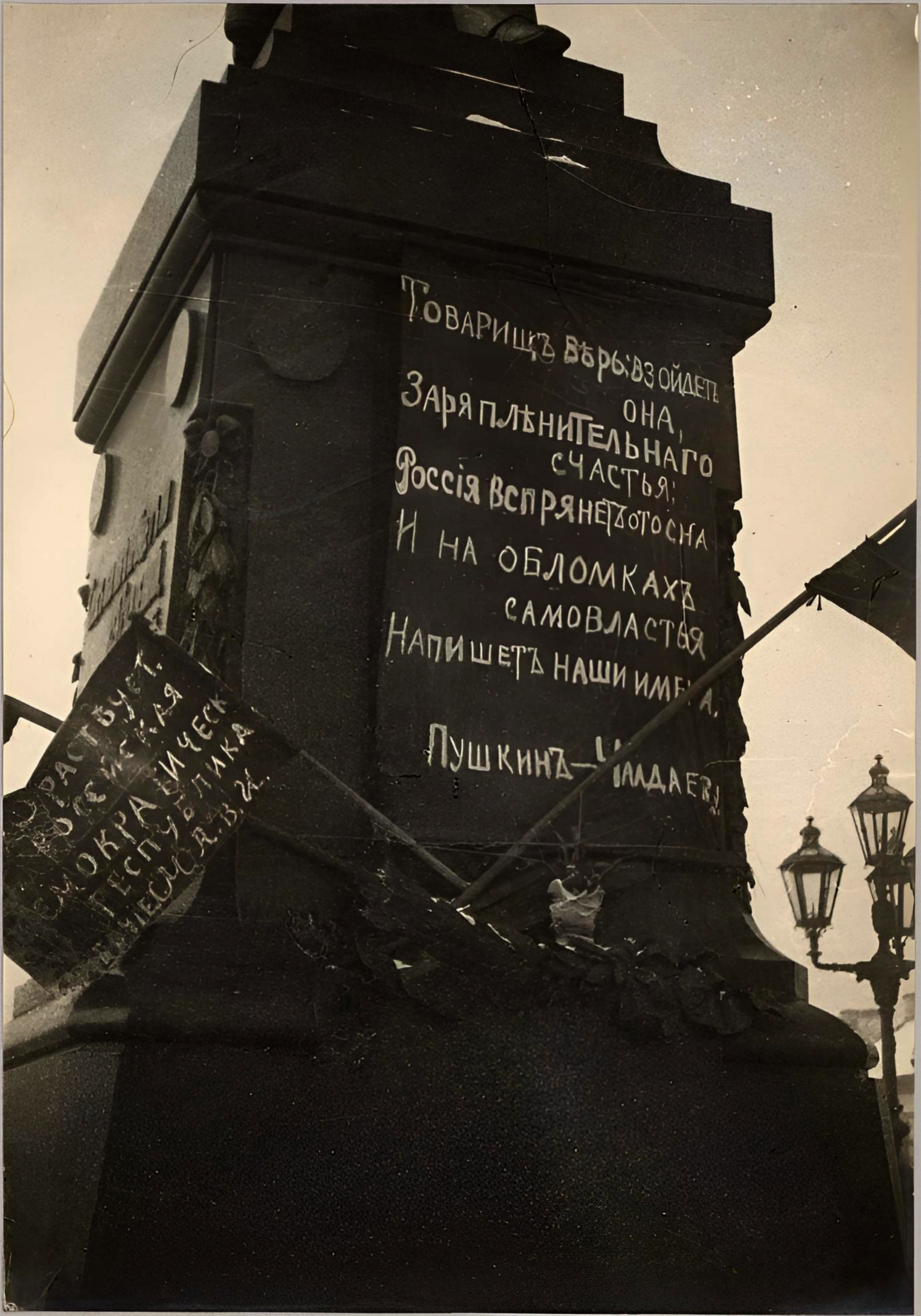
Товарищъ вѣрь: взойдетъ
она,
Заря плѣнительнаго
счастья;
Россія вспрянетъ ото сна
И на обломкахъ
самовластья
Напишетъ наши имена.
Пушкинъ — Чаадаеву
РАСТВУЕТ.
ОССИЙСКАЯ
МОКРАТИЧЕСК
РЕСПУБЛИКА
А.В.И.

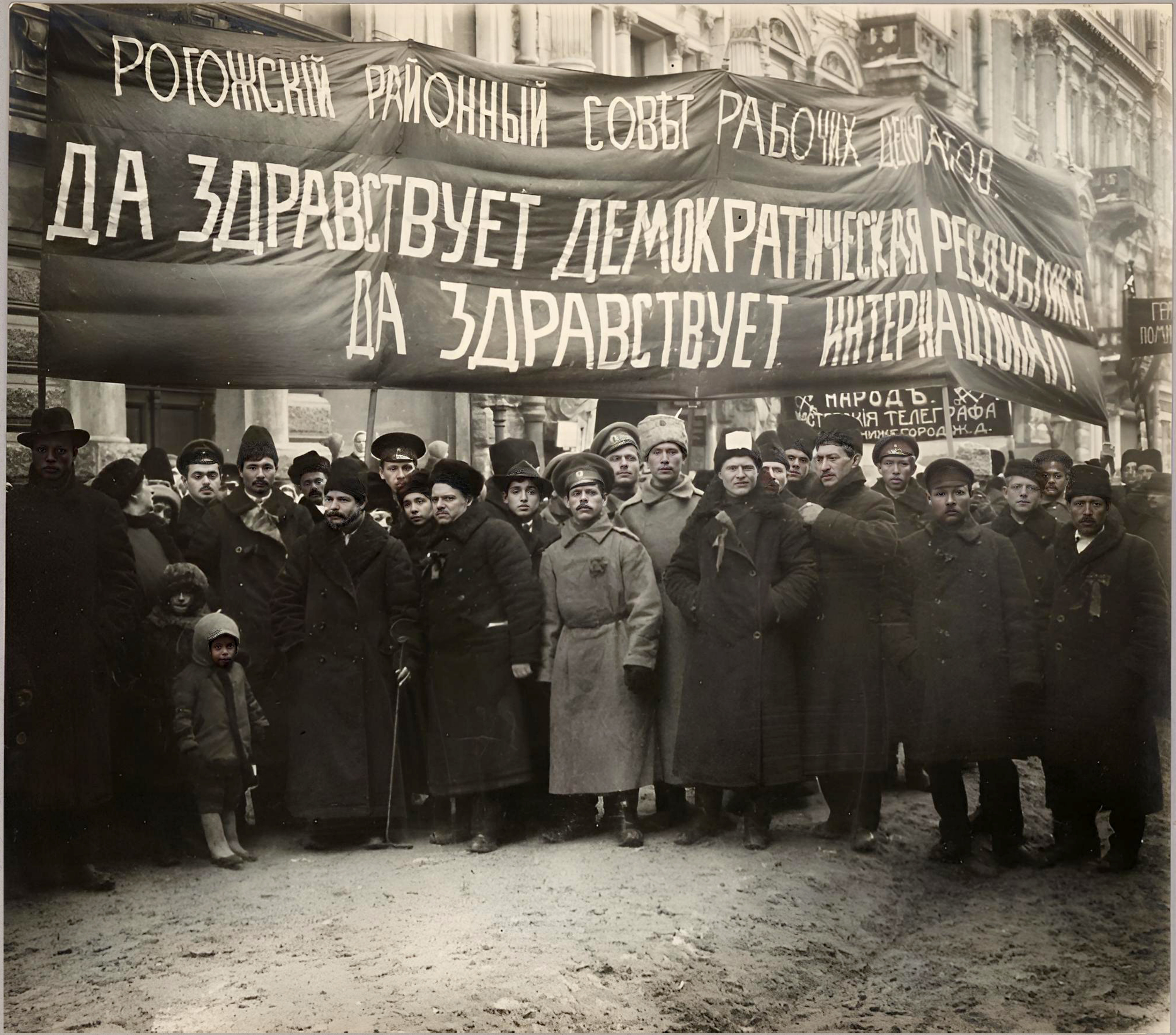
РОГОЖСКІЙ РАЙОННЫЙ СОВѢТ РАБОЧИХ ДЕПУТАТОВ.
ДА ЗДРАВСТВУЕТ ДЕМОКРАТИЧЕСКАЯ РЕСПУБЛИКА.
ДА ЗДРАВСТВУЕТ ИНТЕРНАЦІОНАЛ!
НАРОДЪ.
ТЕЛЕГРАФА
НИЖЕГОРОД. Ж. Д.

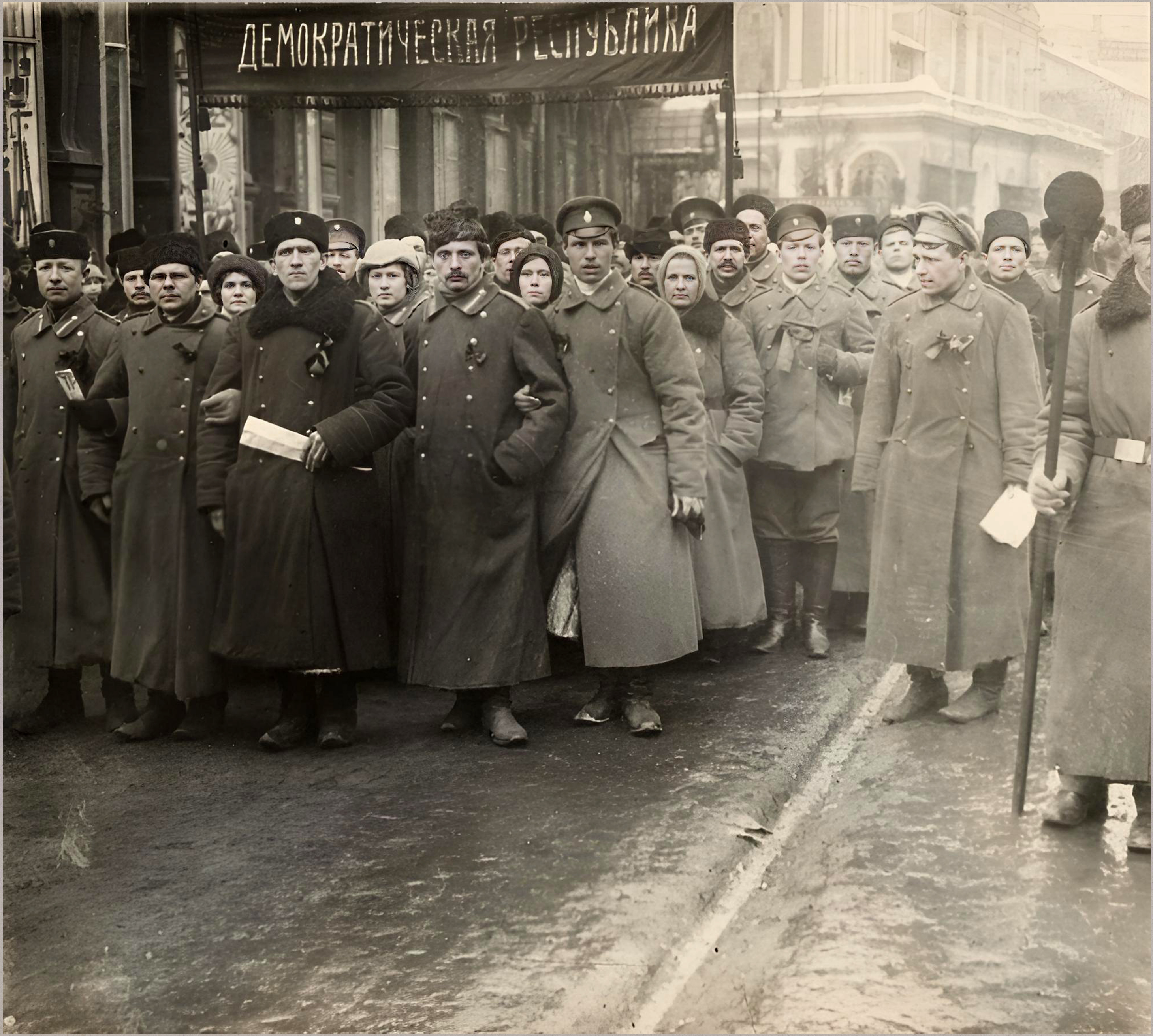
ДЕМОКРАТИЧЕСКАЯ РЕСПУБЛИКА

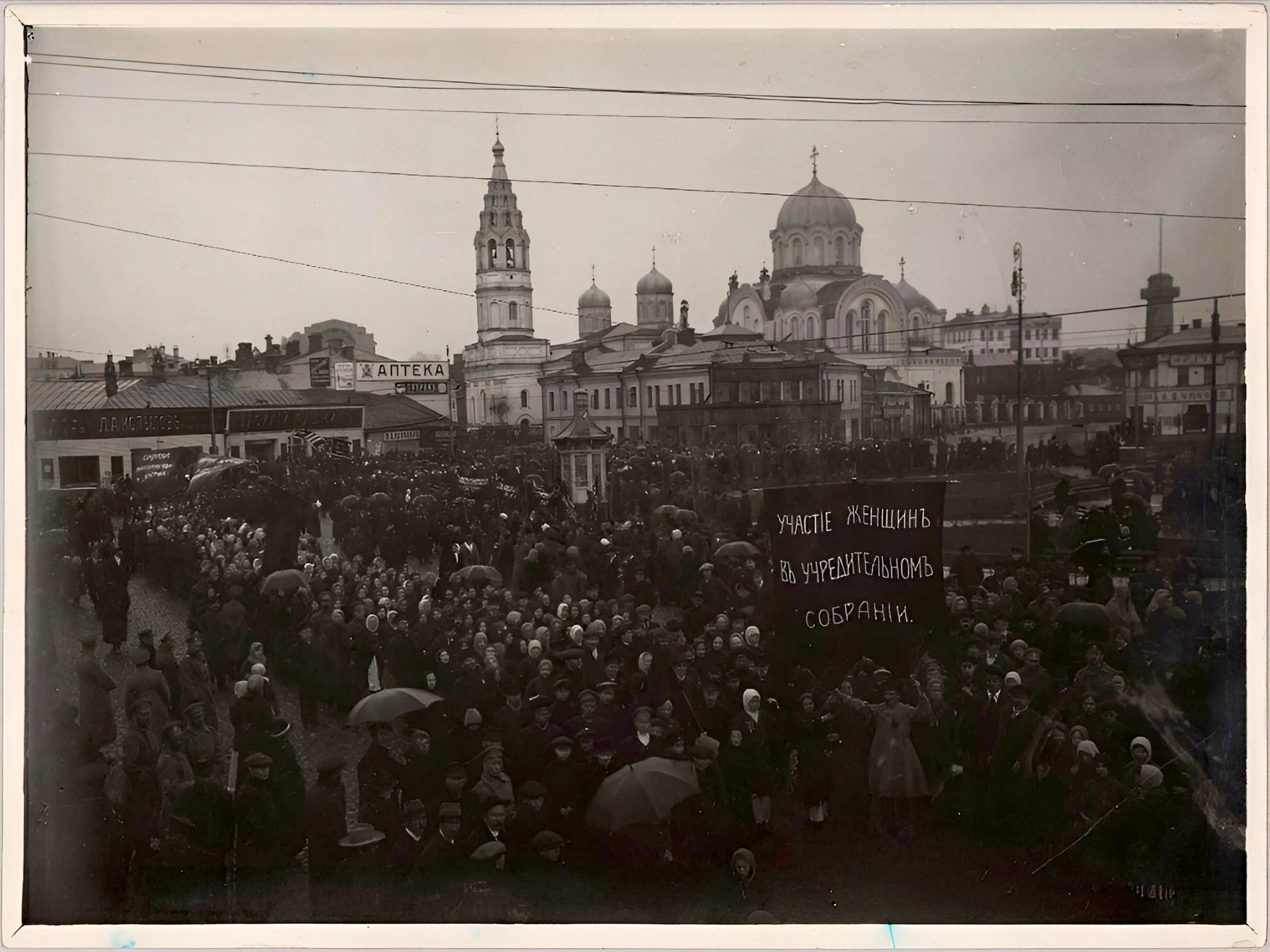
АПТЕКА
УЧАСТІЕ ЖЕНЩИНЪ
ВЪ УЧРЕДИТЕЛЬНОМЪ
СОБРАНІИ.

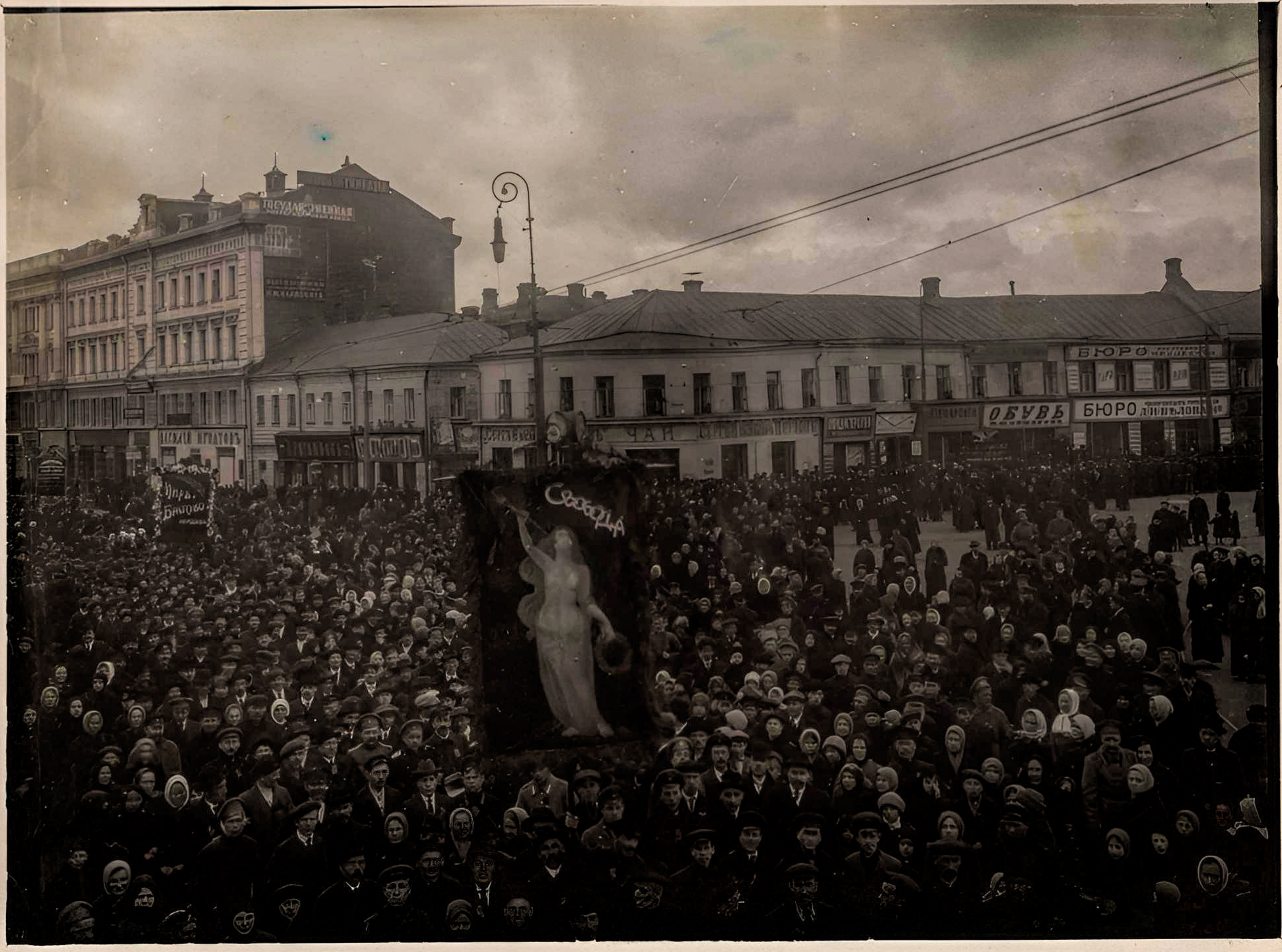
ГОСУДАРСТВЕННАЯ
Свобода
ОБУВЬ
БЮРО
БЮРО
ЧАЙ

16

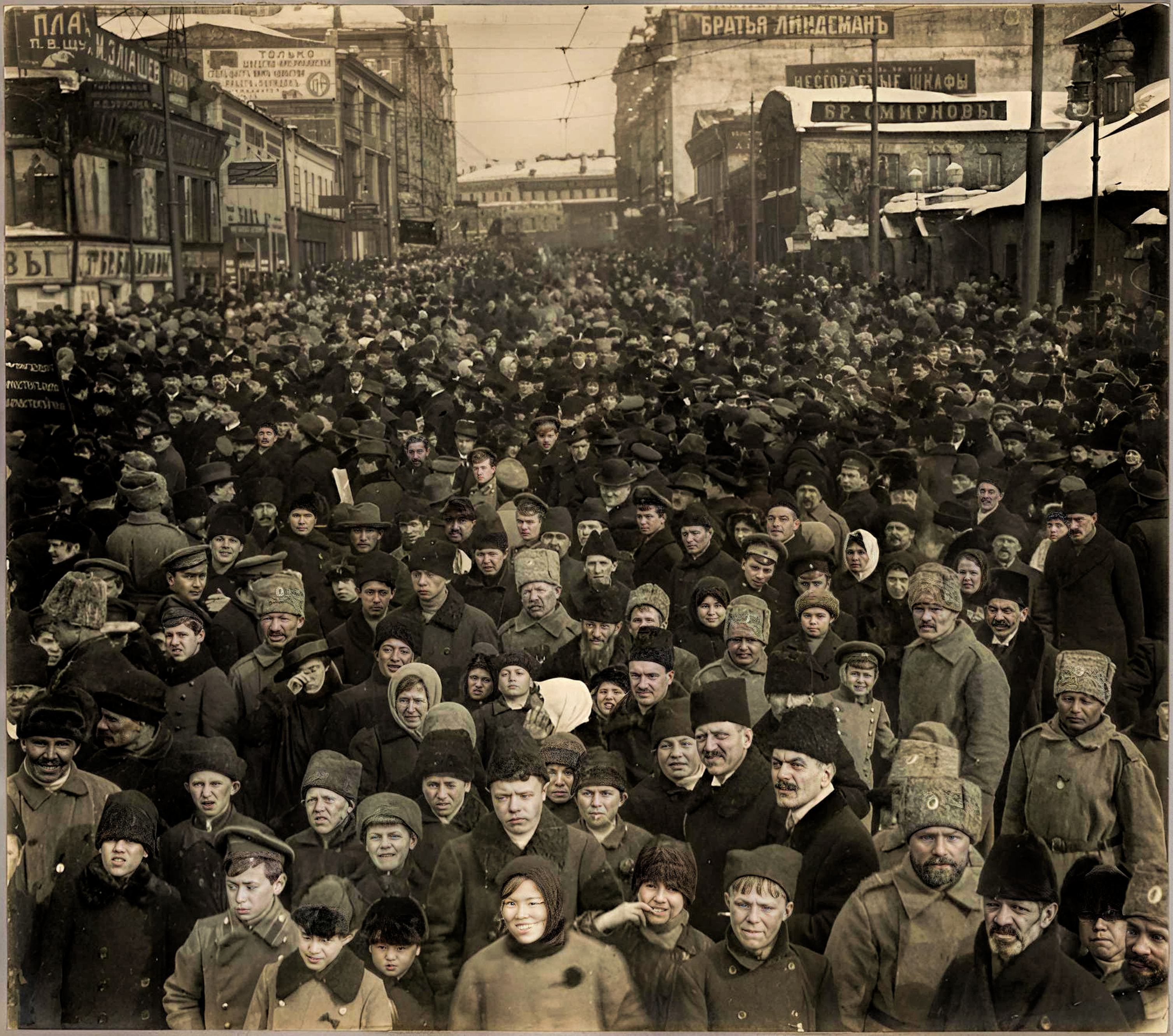
ПЛА
П. В. ЩУ
И. ЗЛАШЕВ
ТОЛЬКО
БРАТЬЯ ЛИНДЕМАНЪ
НЕСГОРАЕМЫЕ ШКАФЫ
БР. СМИРНОВЫ
ВЫ

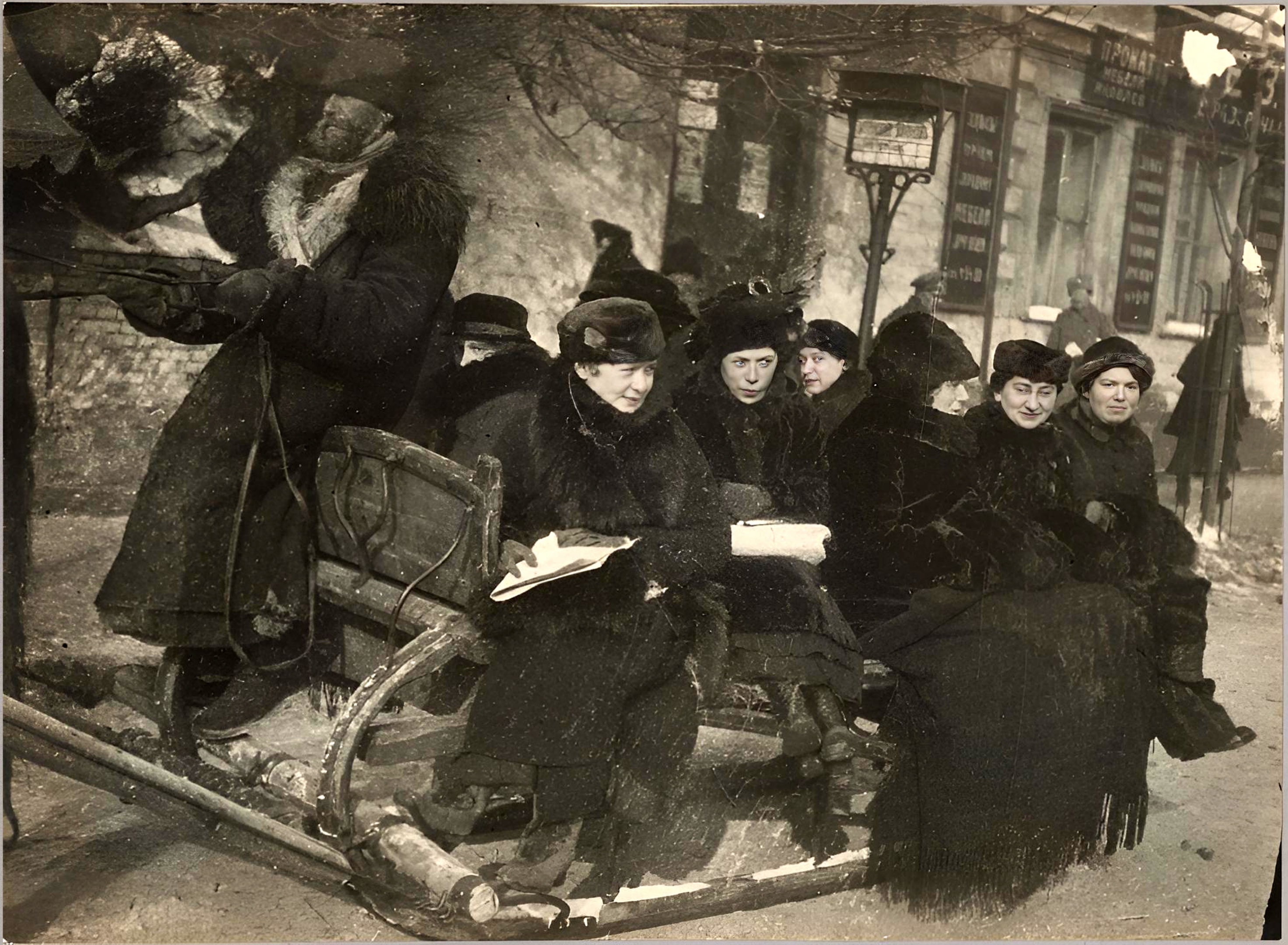
ПРОКАТ
МЕБЕЛИ

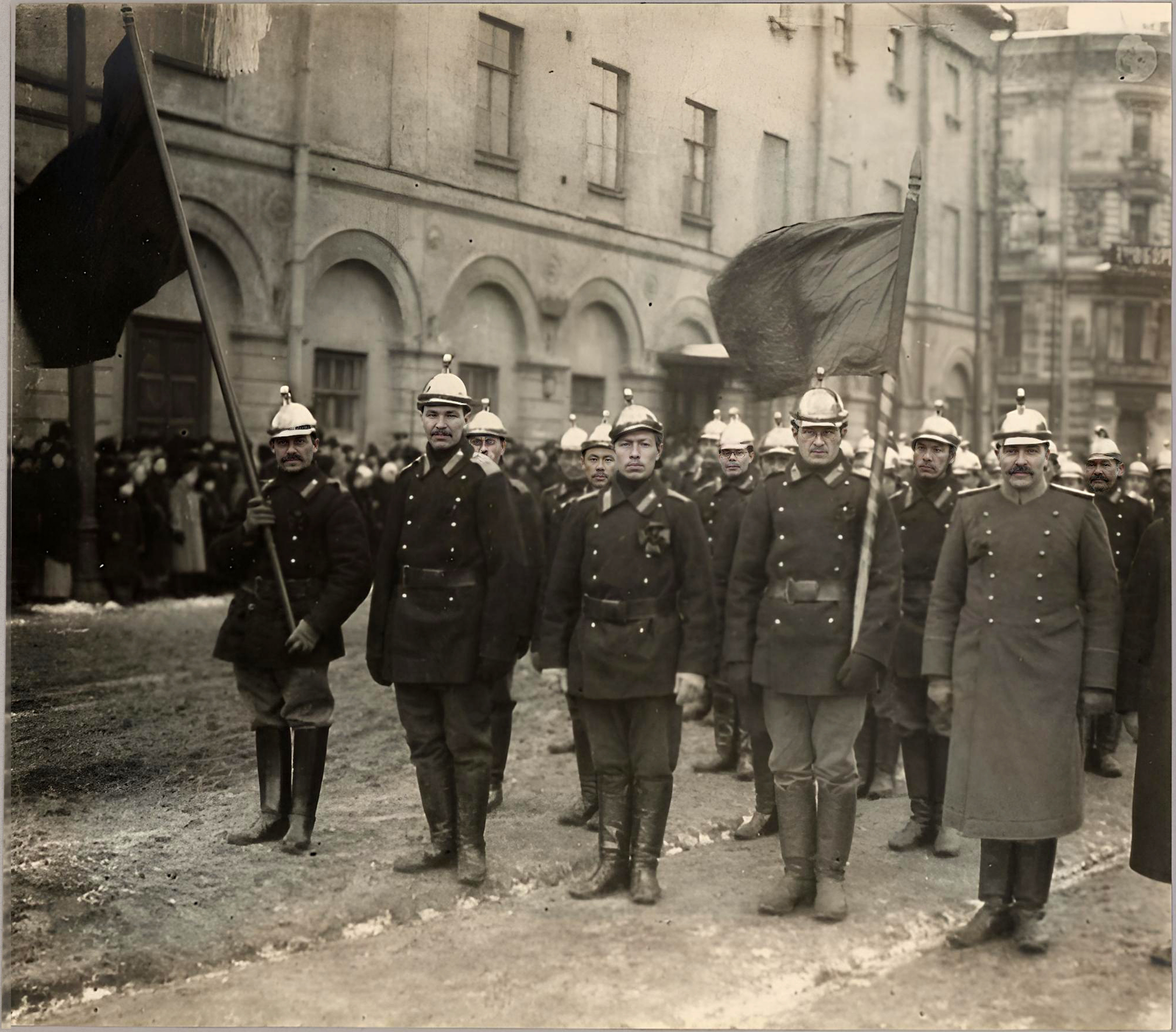

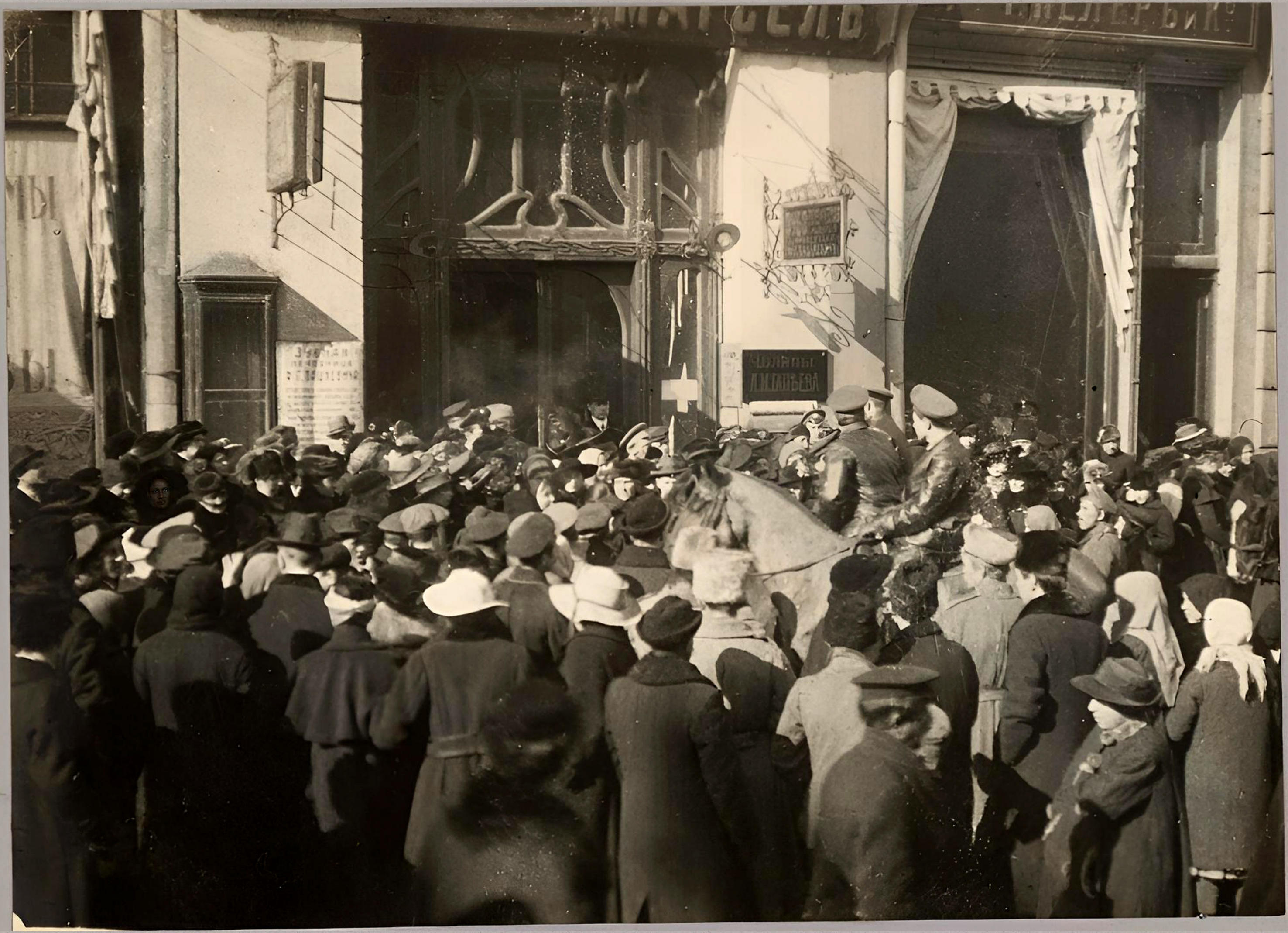
МАРСЕЛЬ
ШЛЯПЫ

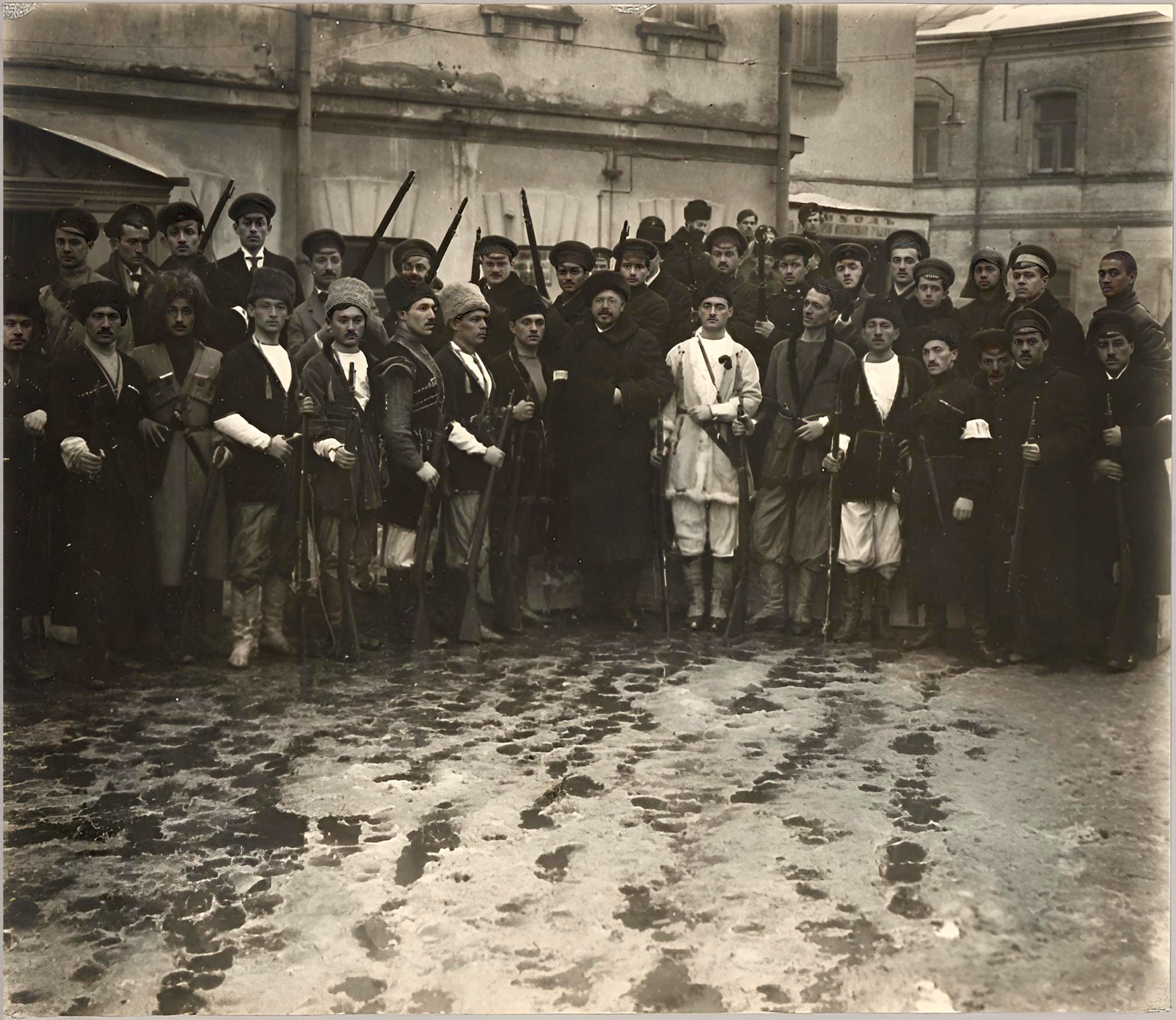

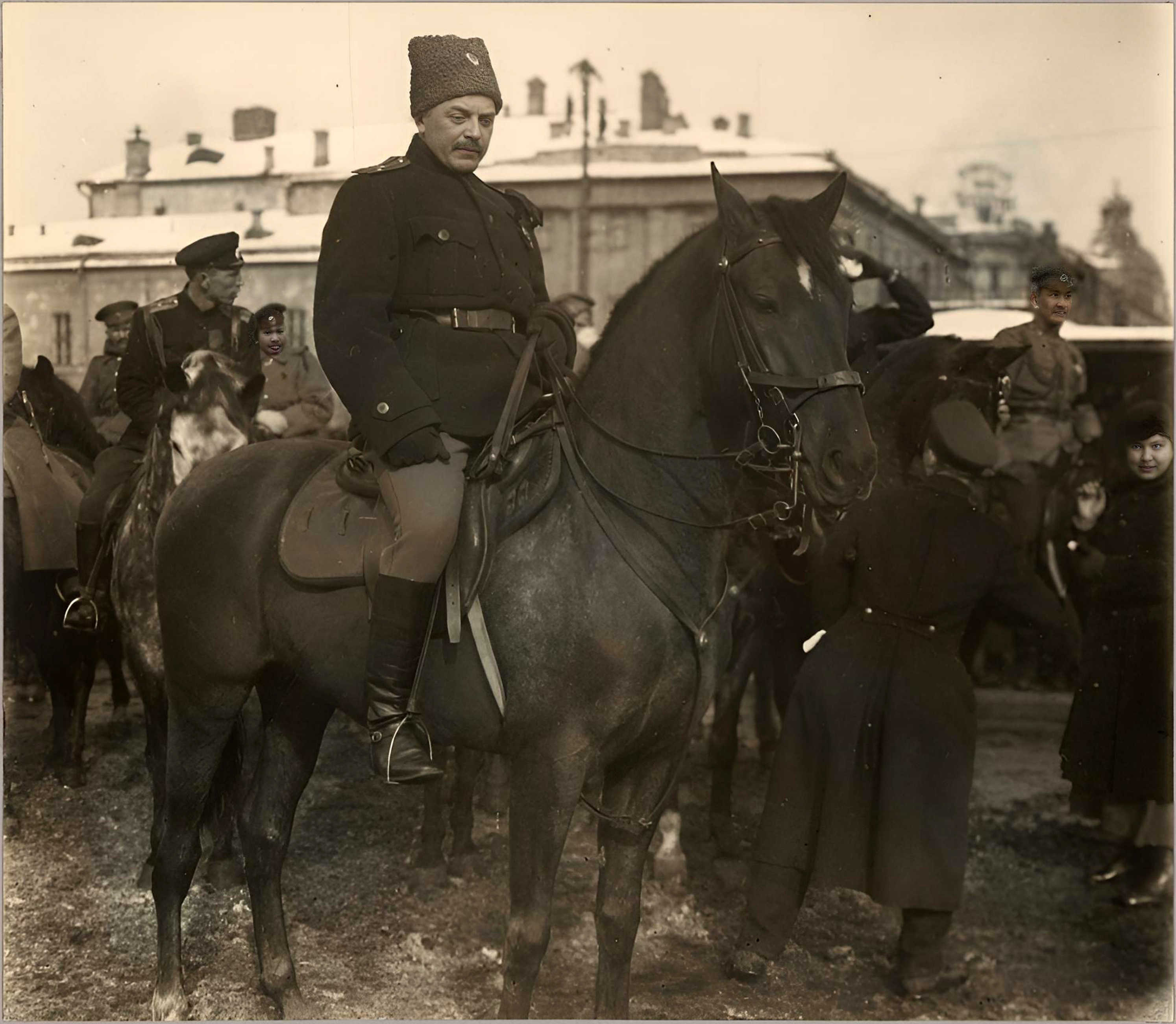

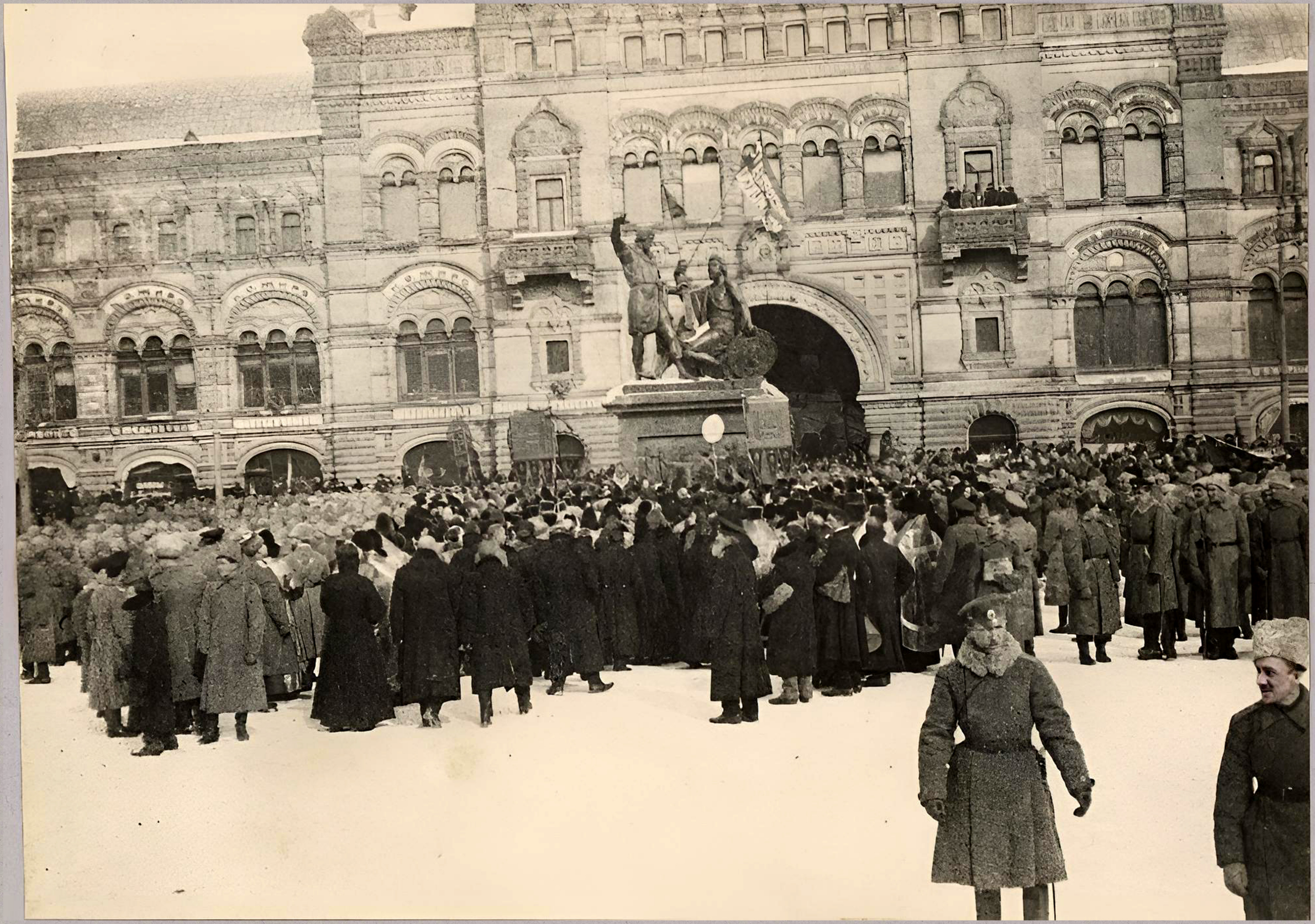

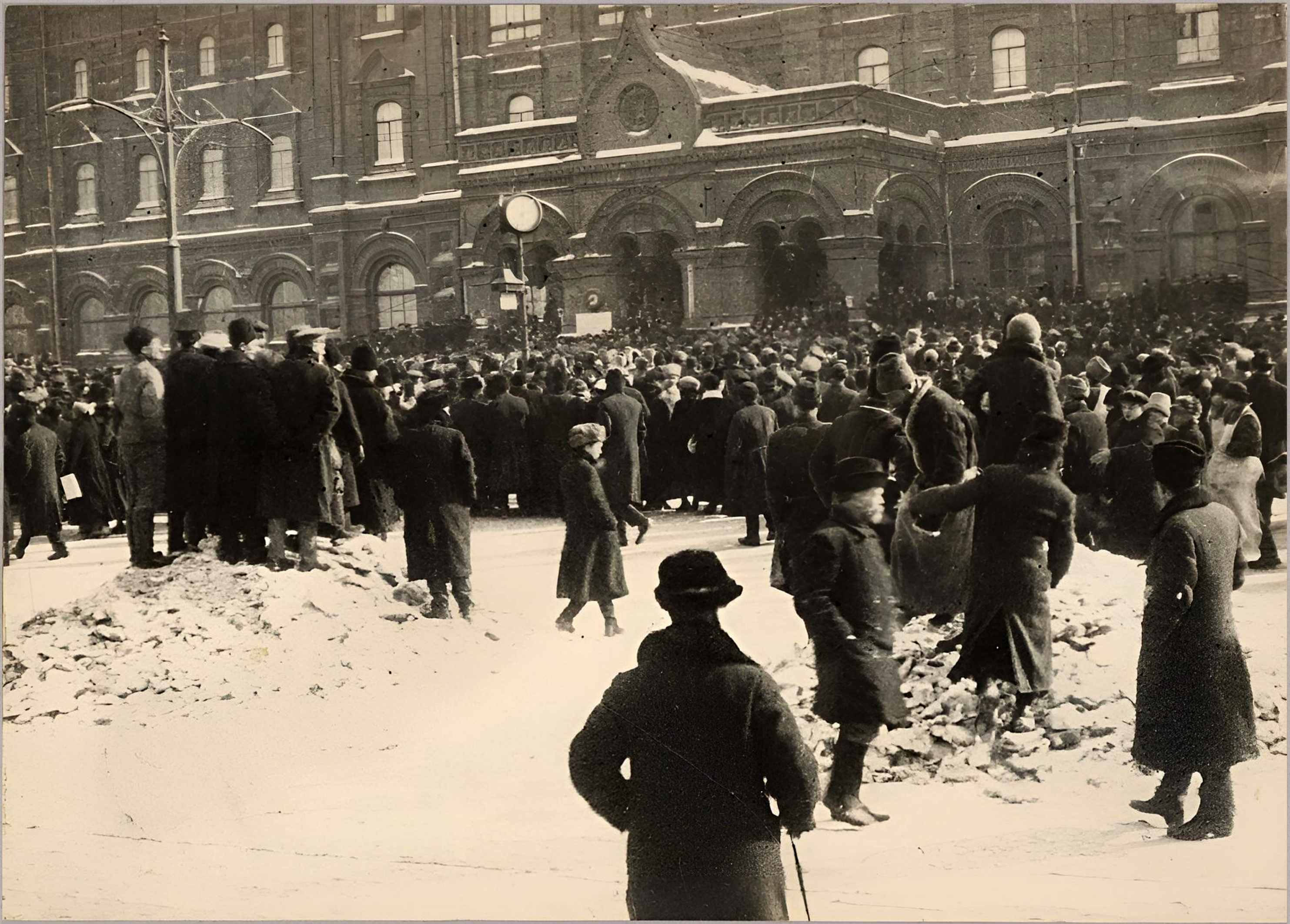

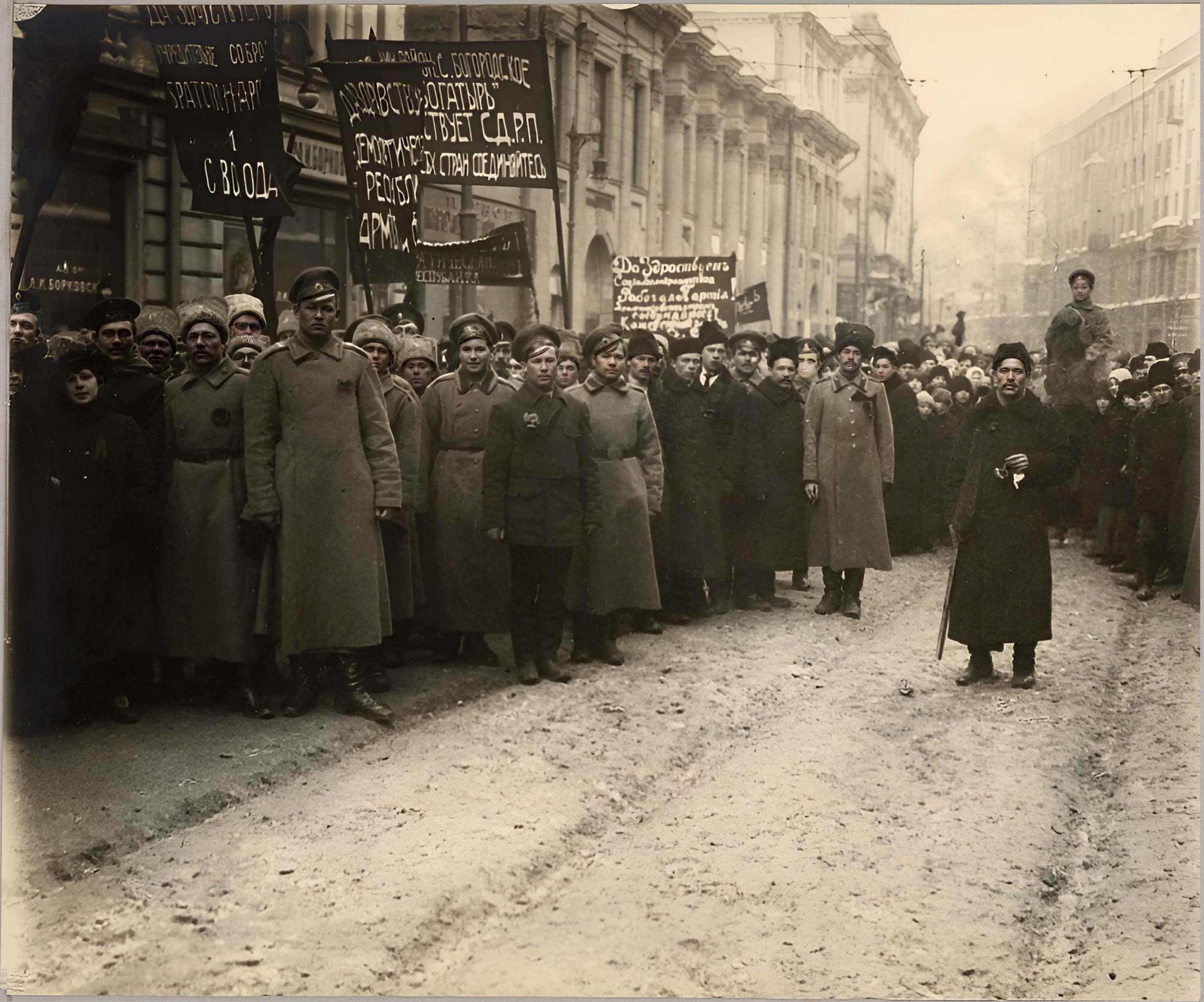
ДА ЗДРАВСТВУЕТЪ
УЧРЕДИТЕЛЬНОЕ СОБРА
БРАТСТВО НАРО
1
СВОБОДА
ДА ЗДРАВСТВУ
ДЕМОКРАТИЧЕС
РЕСПУБЛ
АРМІЯ
С. БОГОРОДСКОЕ
"БОГАТЫРЬ"
СТВУЕТ С.Д.Р.П.
ВСЕХ СТРАН СОЕДИНЯЙТЕСЬ
Да Здравствуетъ
Рабочая Партія!
Л. И. БОРКОВСК

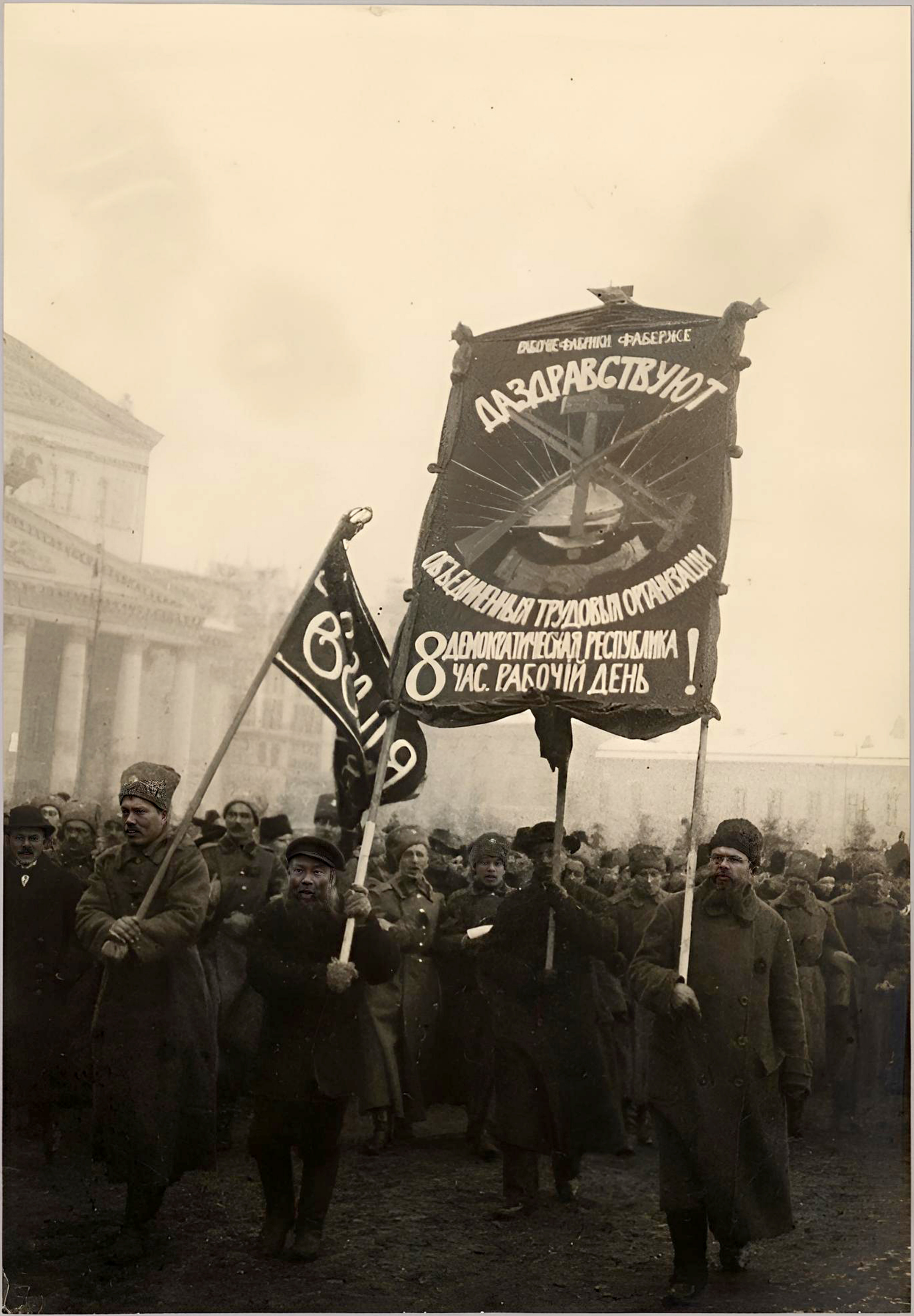
РАБОЧІЕ ФАБРИКИ ФАБЕРЖЕ
ДАЗДРАВСТВУЮТ
ОБЪЕДИНЕНЫЯ ТРУДОВЫЯ ОРГАНИЗАЦИ
ДЕМОКРАТИЧЕСКАЯ РЕСПУБЛИКА
8 ЧАС. РАБОЧІЙ ДЕНЬ
!

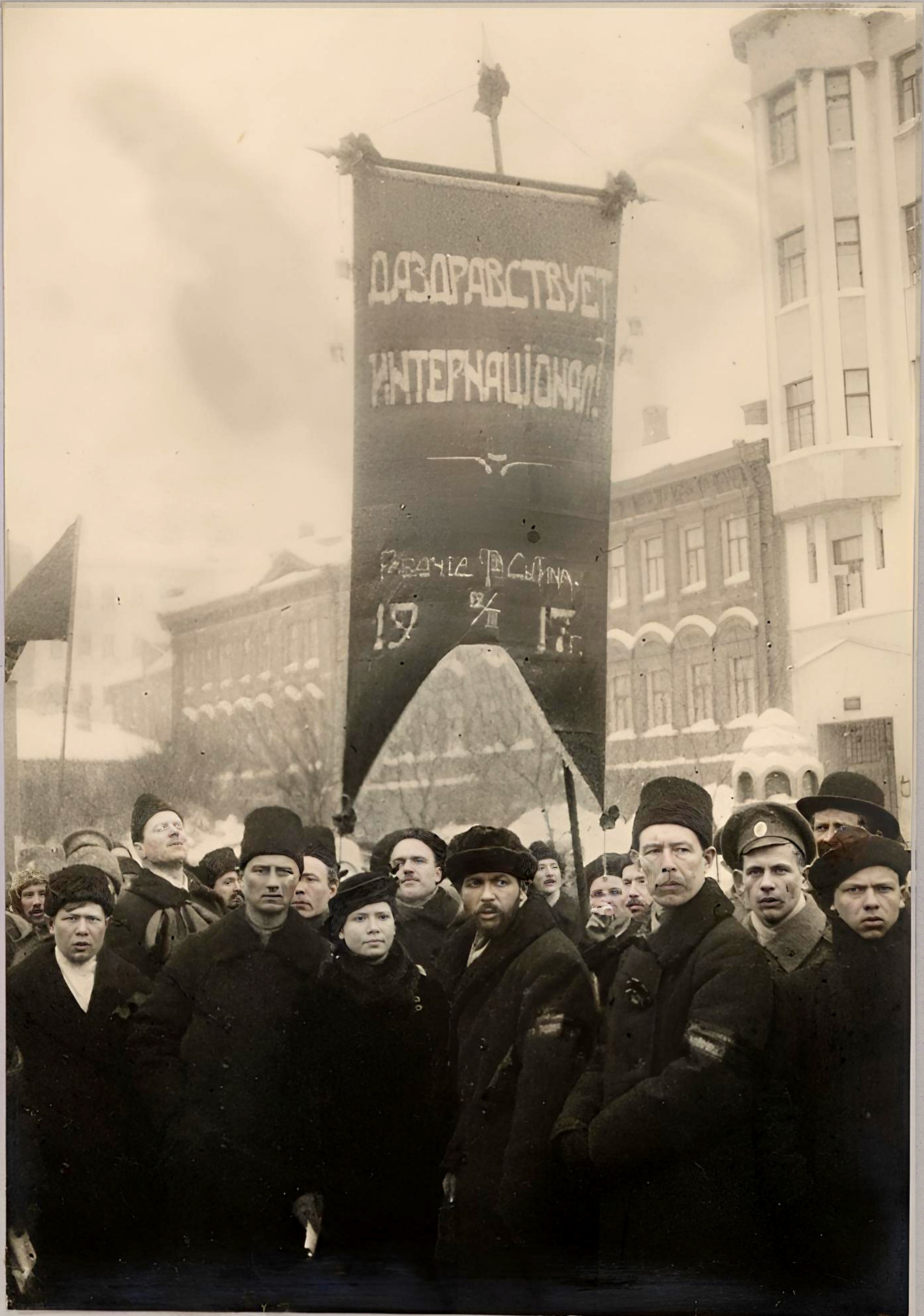
ДАЗДРАВСТВУЕТ
ИНТЕРНАЦІОНАЛ!
Рабочіе Т-ва Сытина.
19 12/II 17 г.

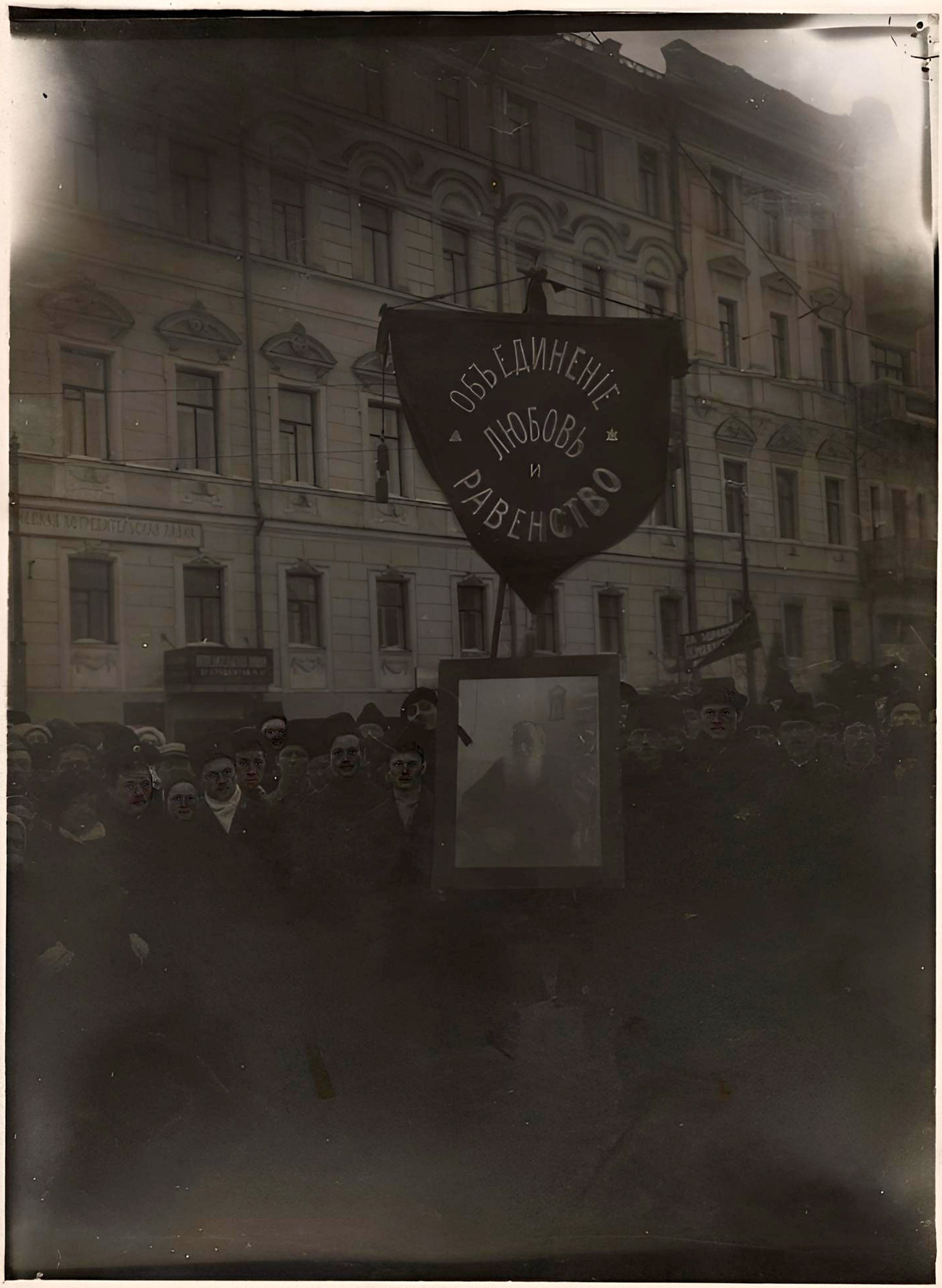
ОБЪЕДИНЕНІЕ
ЛЮБОВЬ
И
РАВЕНСТВО
…ЕСКАЯ ПОТРЕБИТЕЛЬСКАЯ ЛАВКА

Инв. МК XII - 1976

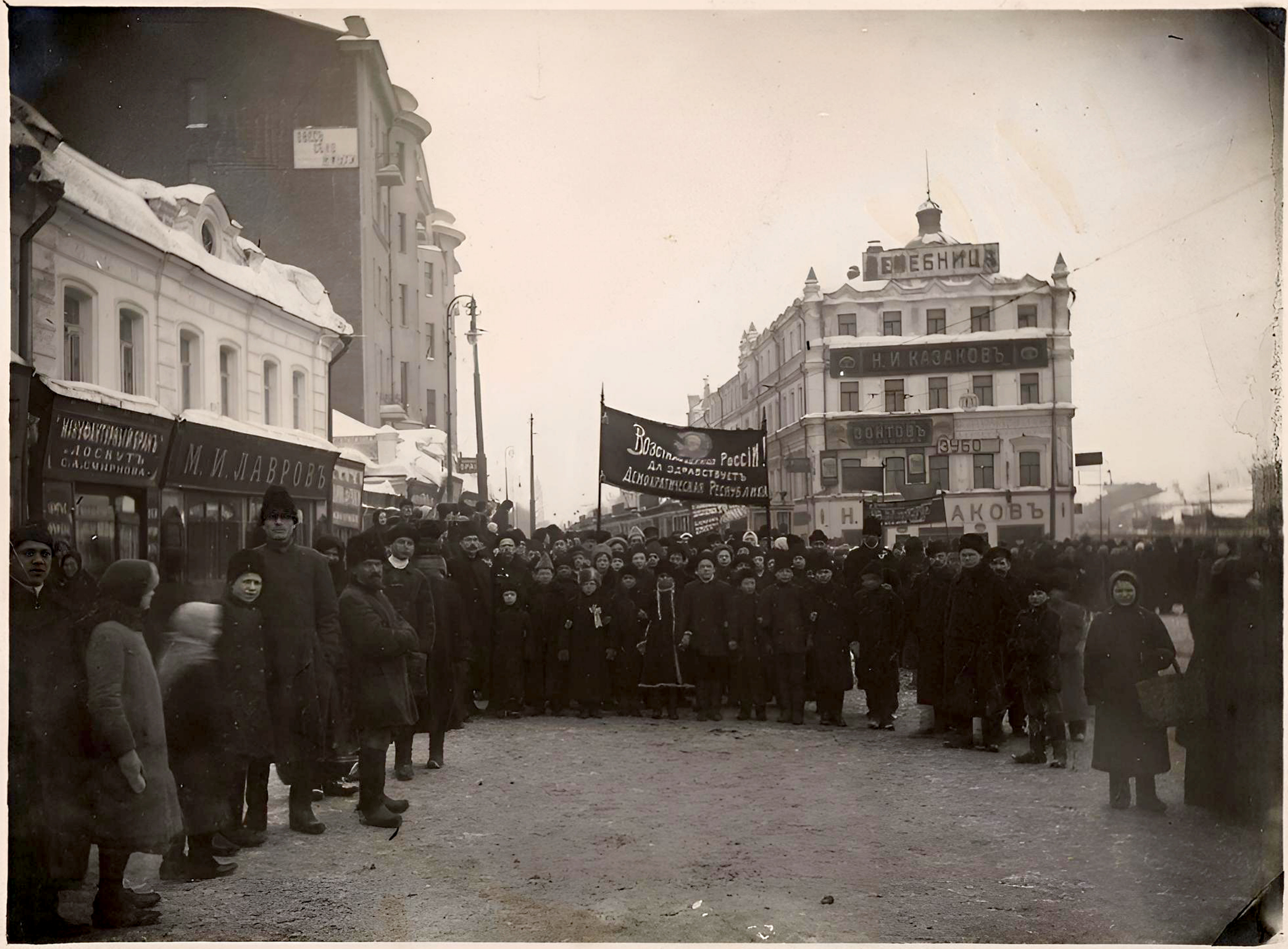
Н. И. КАЗАКОВЪ
ЗОНТОВЪ
ЗУБО
Н. АКОВЪ
ЛОСКУТЪ
С. А. СМИРНОВА
М. И. ЛАВРОВЪ
России!
Да здравствуетъ
Демократическая Республика

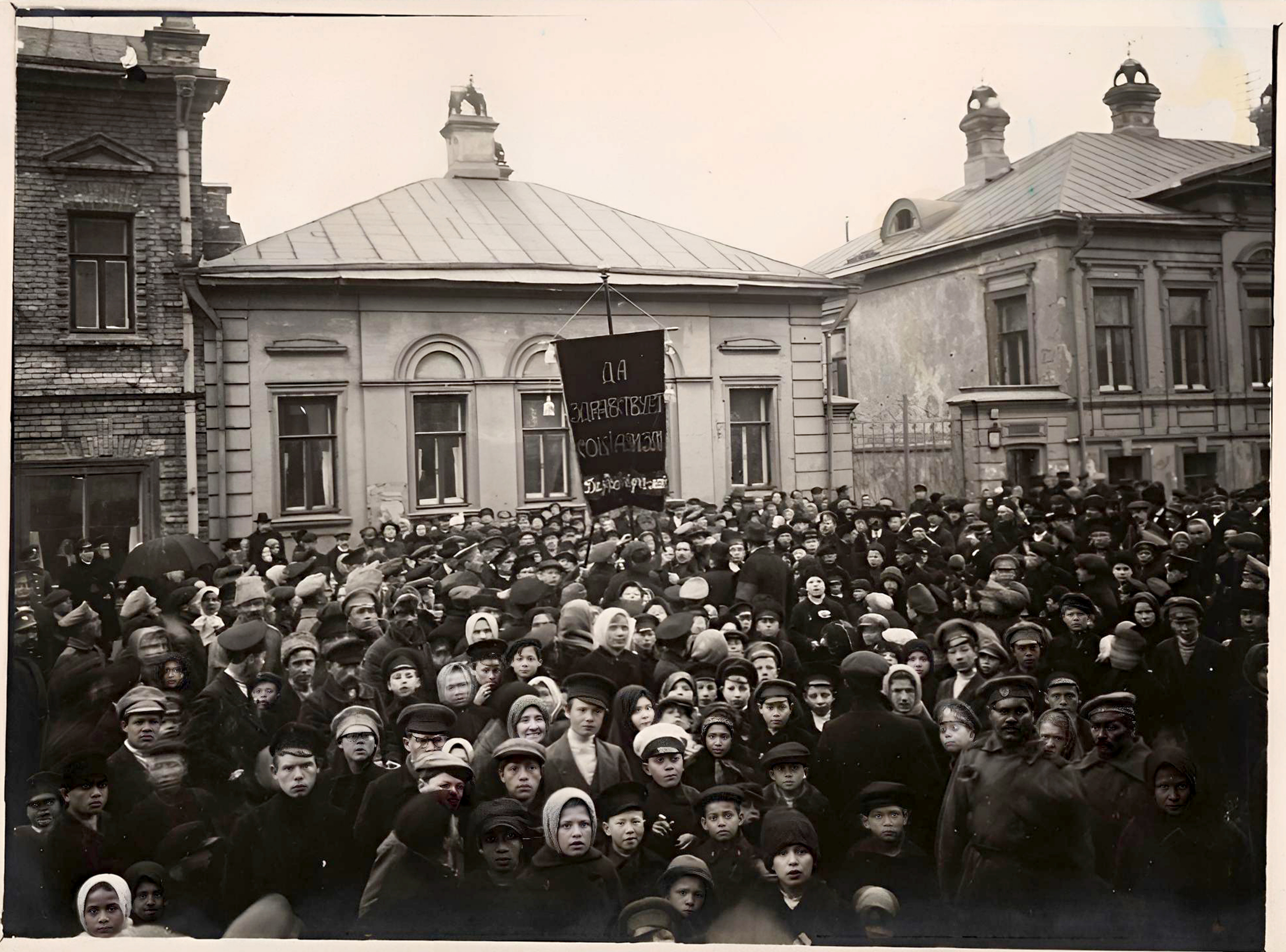
ДА
ЗДРАВСТВУЕТ
СОЦIАЛИЗМЪ

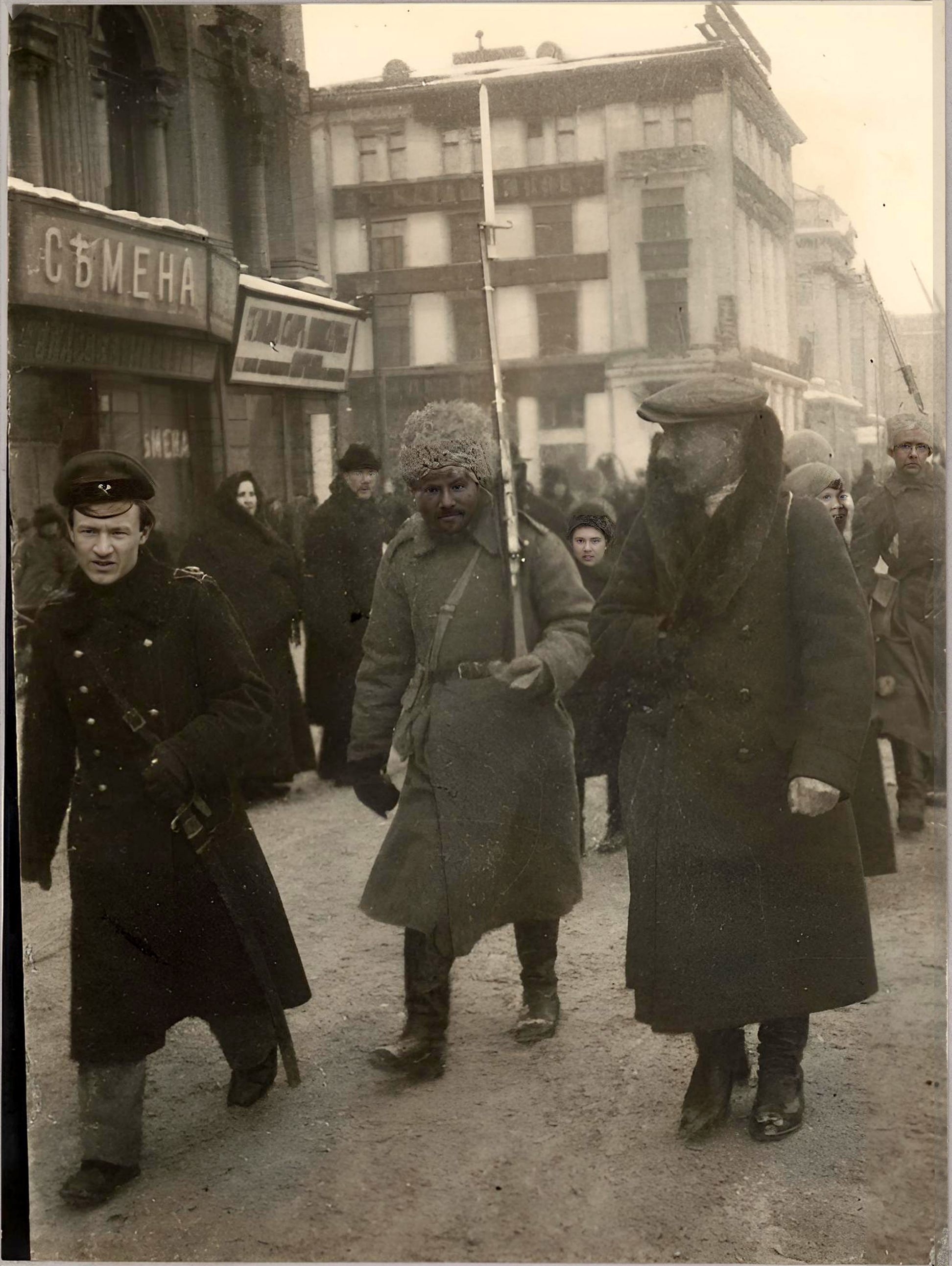
СѢМЕНА
ѢМЕНА

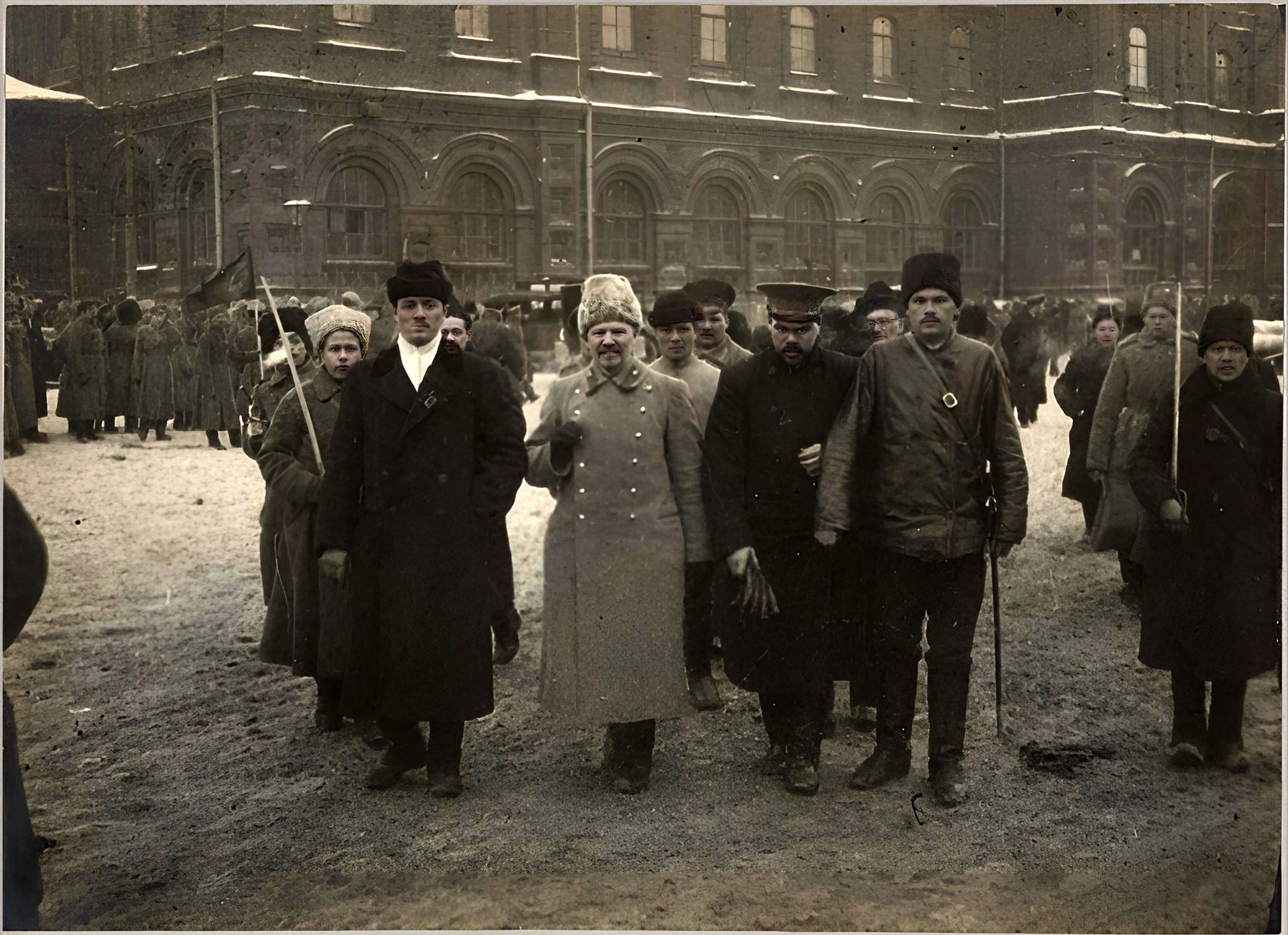

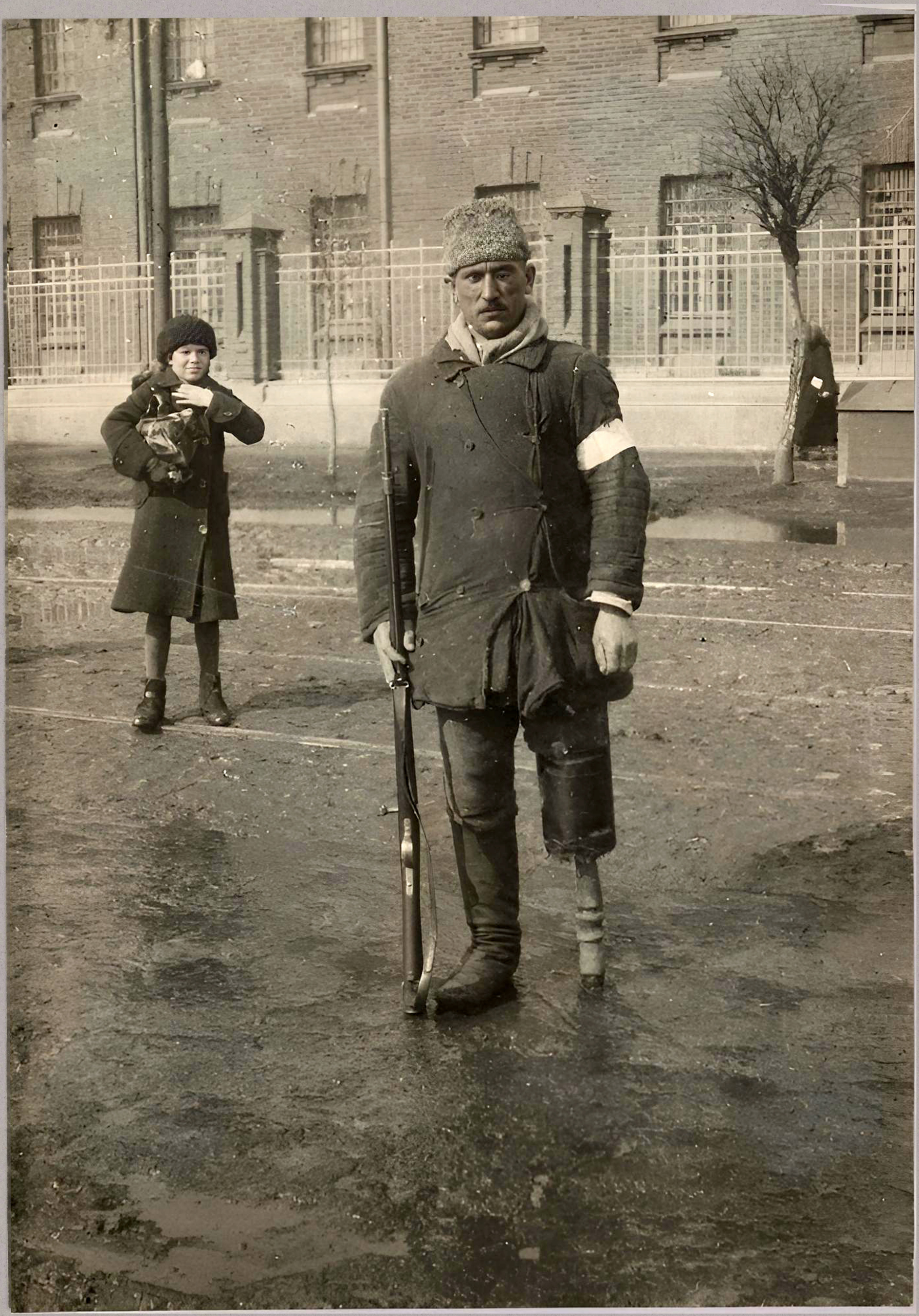

МОСКВА

в дни Февральской Революции 1917 г.